

委托单位：青岛市黄岛区自然资源局

承担单位：北京中岩大地科技股份有限公司

2021 年 6 月













.....

.....

.....

.....

**1**

**1.1**

**1.2**

**1.3**

1-1

CGCS2000

		CGCS2000	
		X	Y



## 1.4

### 1.4.1

## 1.4.2

" "

## 1.4.3

**1.4.4**

**1.5**

## 1.6

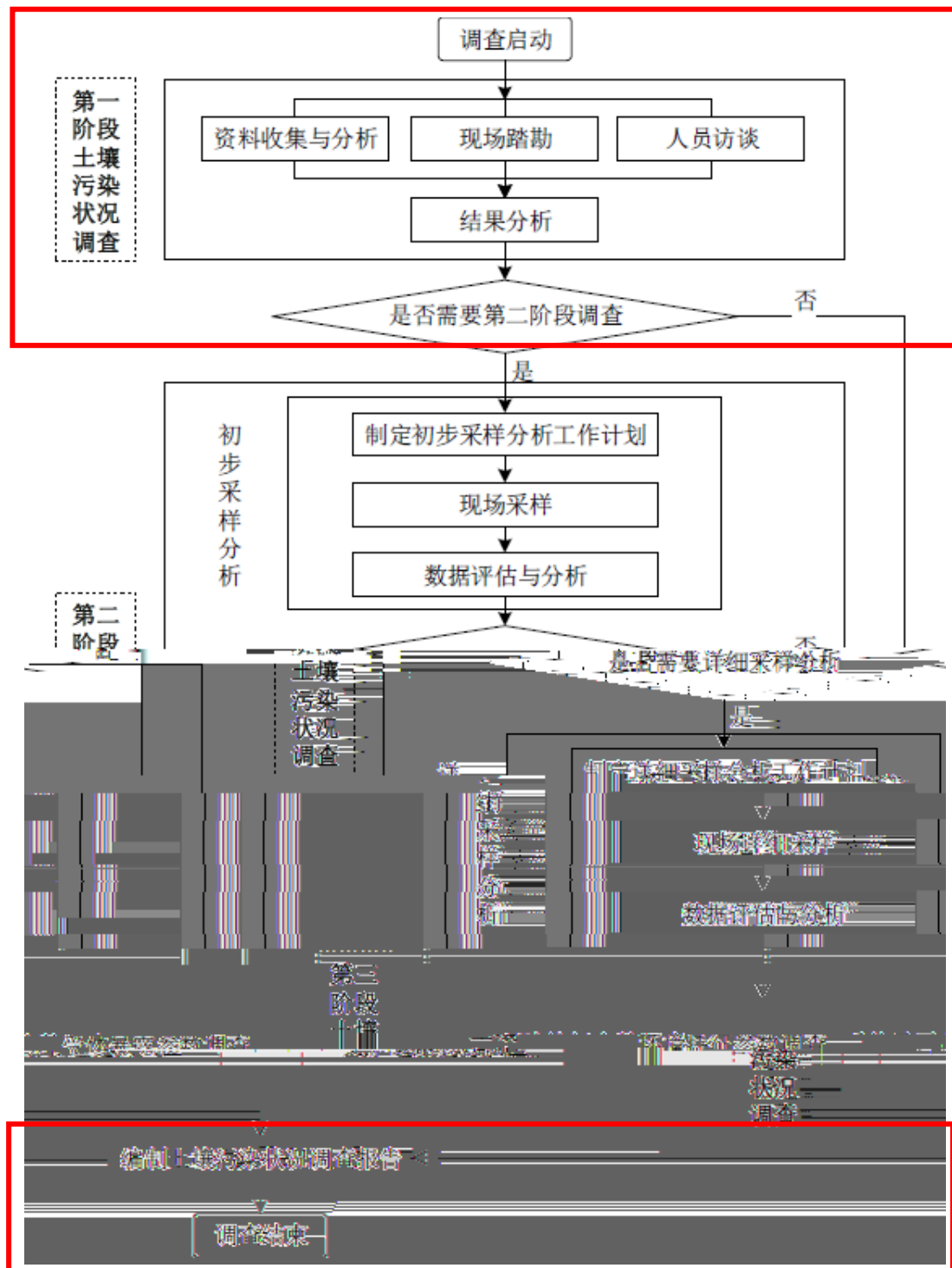

2

2.1

2.1.1



**2.1.2**

**2.1.3**

**2.1.4**



**2.2**



"

"



### **2.3.1**



### **2.3.2**

## **2.4**

### **2.4.1**

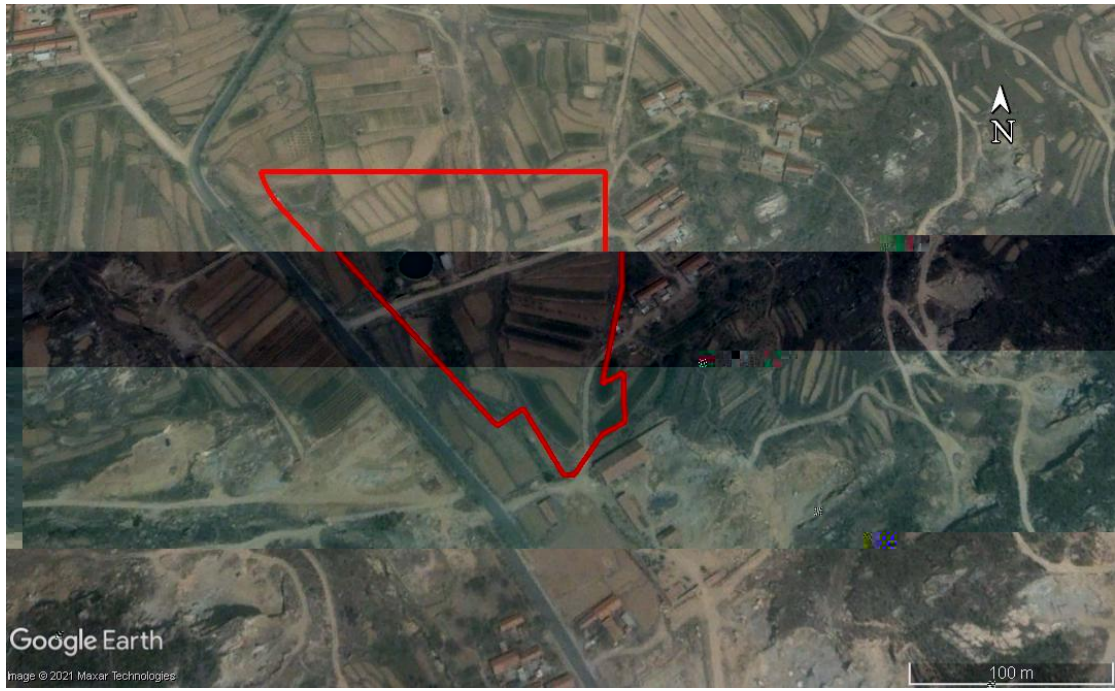





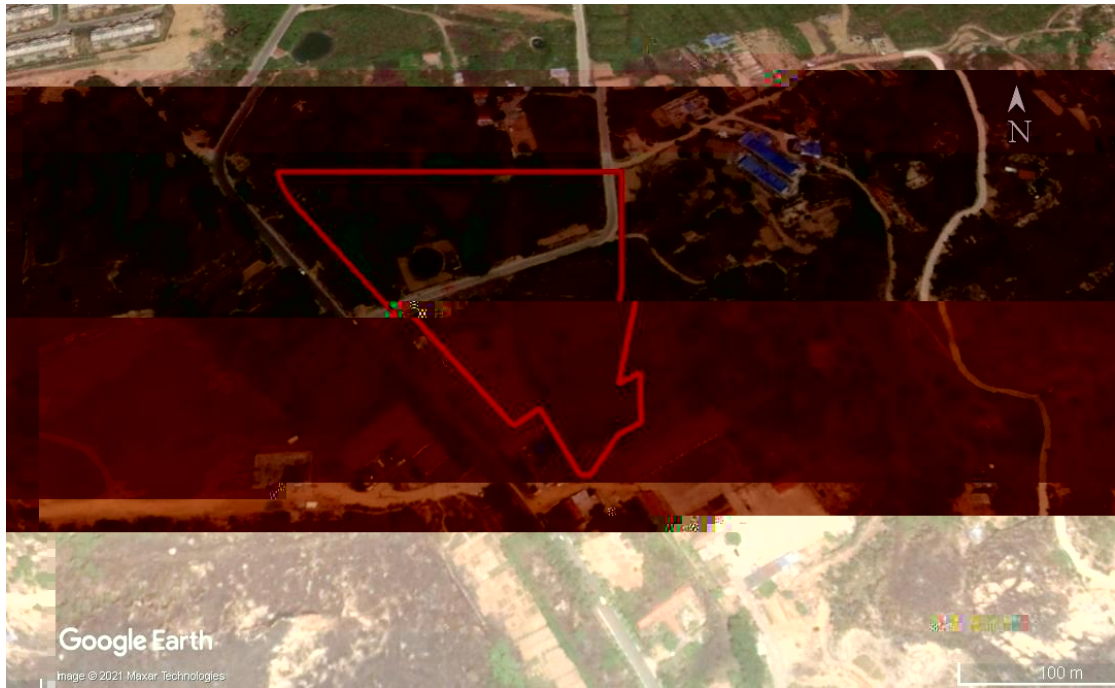

## 2.4.2



## 2.5

### 2.5.1



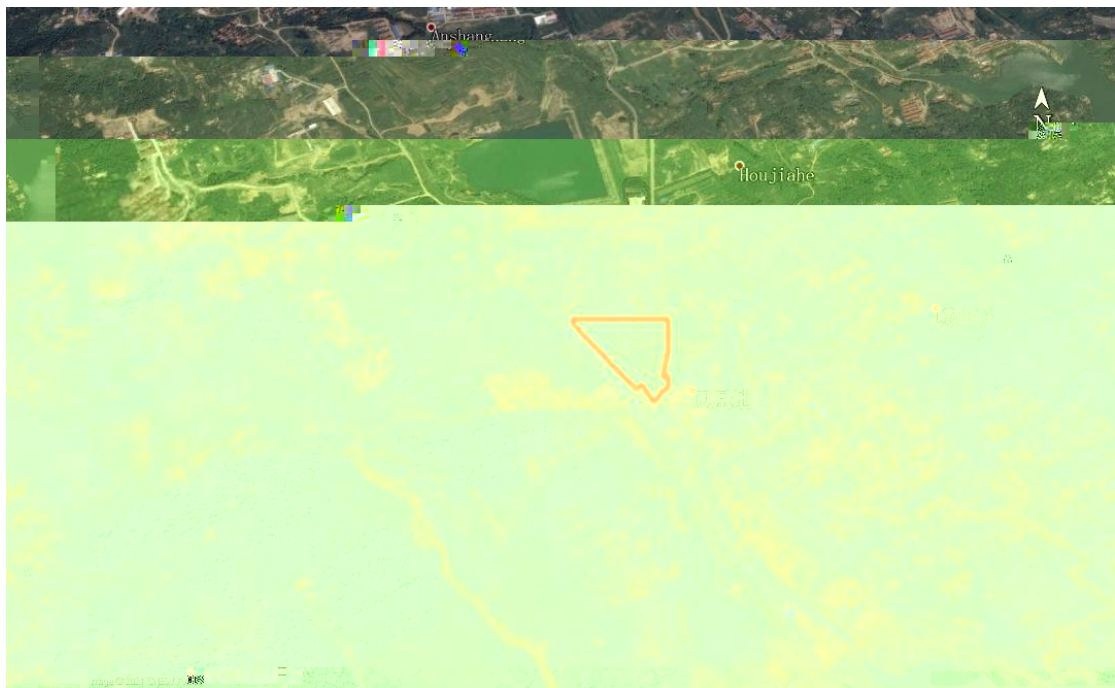

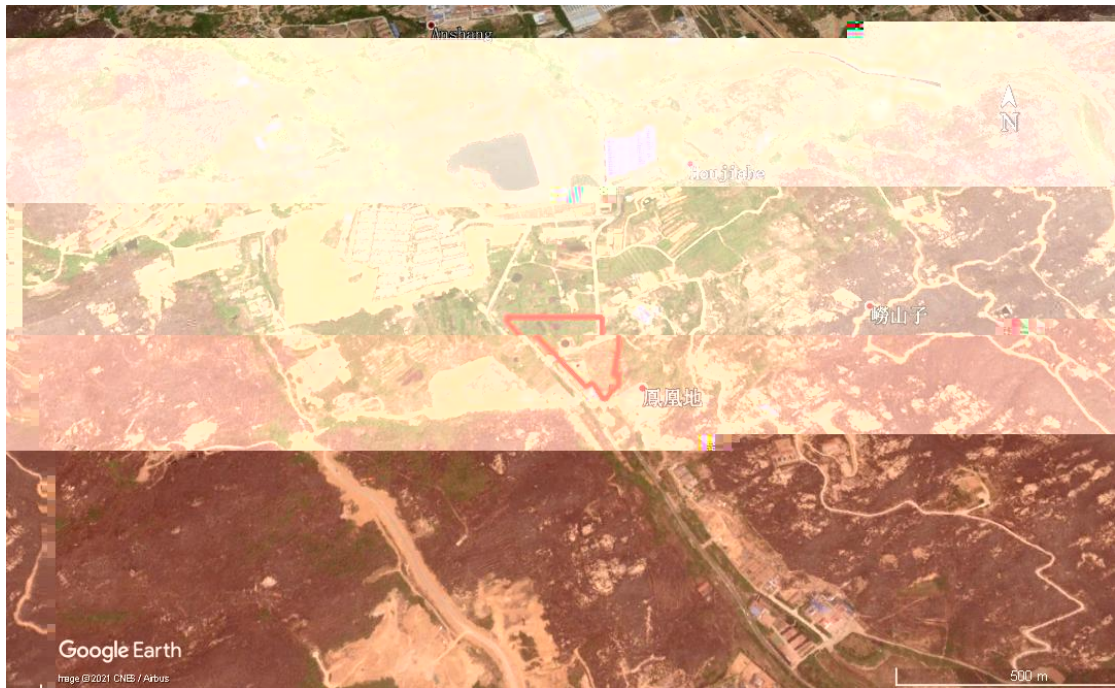

## 2.5.2

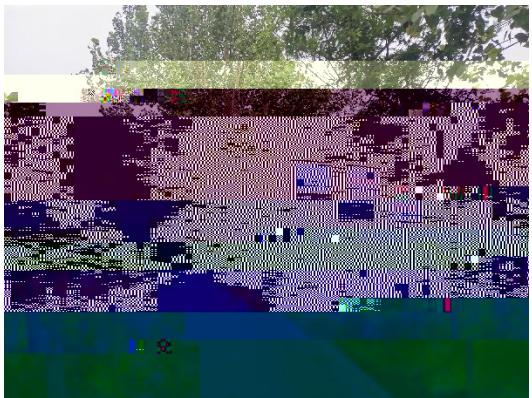

## 2.6

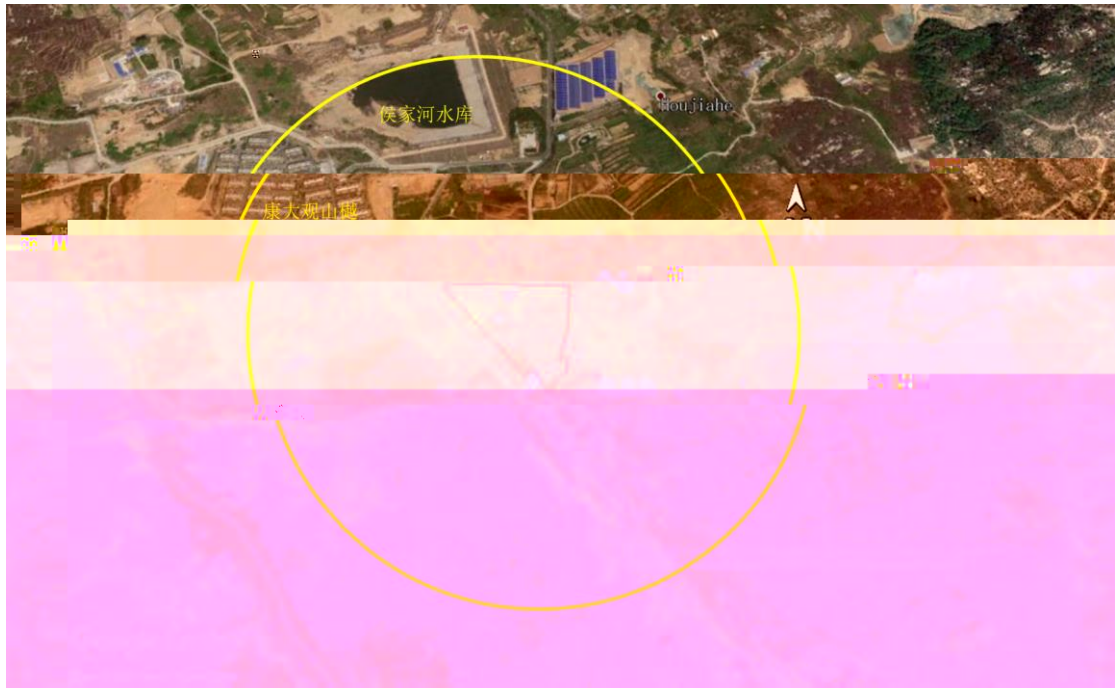

2-1

2.7



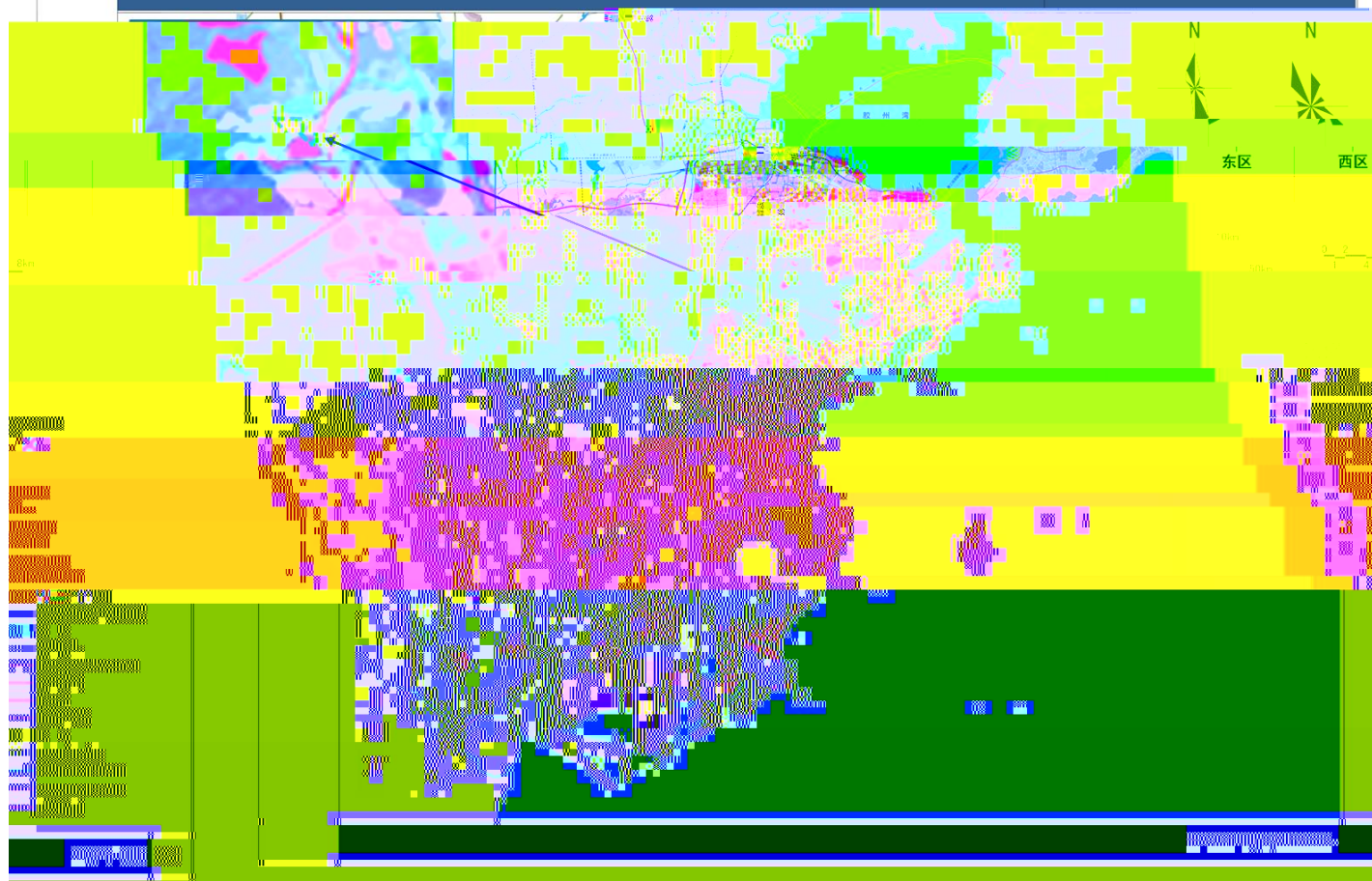



## 3.2

### 3.2.1

3-2

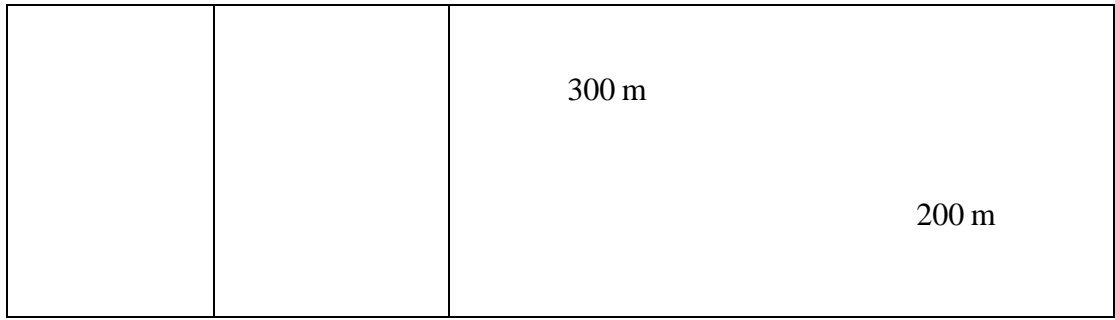

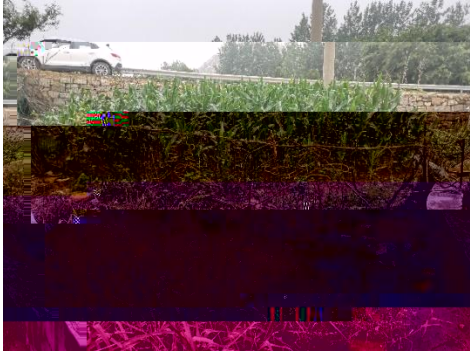
### 3.2.2

### 3.3



**4**

**4.1**

**4.1.1**

**4.1.2**

**4.2**

**4-1**

		Google			

		2020 Google			
			m	300	

**5**

**5.1**

**5.2**

**1**

**2**

**3**

**4**

**5**

**6**

**7**

8

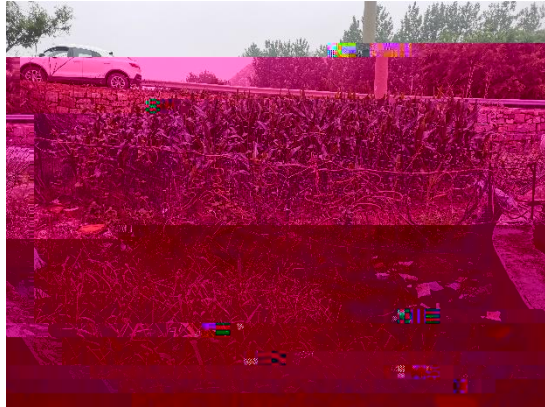





地块名称	东门街东，侯家河小库南地块
访谈日期	2021.6.24
访谈人员	姓名: 余湛 单位: 中智大地 联系电话: 1316216712
受访人员	受访对象类型: <input checked="" type="checkbox"/> 土地使用者 <input type="checkbox"/> 企业管理人员 <input type="checkbox"/> 企业员工 <input type="checkbox"/> 政府管理人员 <input type="checkbox"/> 环保部门管理人员 <input type="checkbox"/> 地块周边工作人员或居民 姓名: 吴总 单位: 博大房地产 联系电话: 1775236283
	1、本地块历史上是否有其它工业企业存在? <input type="checkbox"/> 是 <input checked="" type="checkbox"/> 否 <input type="checkbox"/> 不确定 若是, 企业名称是什么? 起止时间是 一年至 一年
	2、4 本地块内油漆(油墨)使用量是多少? (仅针对在产企业提问)
	3、本地块是否存在任何工业或商业固体废物堆放场? <input type="checkbox"/> 是 <input checked="" type="checkbox"/> 否 <input type="checkbox"/> 不确定
	4、本地块内是否有工业废水排放沟渠或坑? <input type="checkbox"/> 是 <input checked="" type="checkbox"/> 否 <input type="checkbox"/> 不确定 若是, 排放沟渠的材料是什么? 是否有无硬化或防渗的情况?
	5、本地块内是否有产品、原材料、油品的地下储罐或地下输送管道? <input type="checkbox"/> 是 <input checked="" type="checkbox"/> 否 <input type="checkbox"/> 不确定 若是, 是否发生过泄露? <input type="checkbox"/> 是 <input checked="" type="checkbox"/> 发生过 <input type="checkbox"/> 否 <input type="checkbox"/> 不确定
	6、本地块内是否有工业废水的地下输送管道存在? <input type="checkbox"/> 是 <input checked="" type="checkbox"/> 否 <input type="checkbox"/> 不确定 若是, 是否发生过泄露? <input type="checkbox"/> 是 (发生过 次) <input checked="" type="checkbox"/> 否 <input type="checkbox"/> 不确定

访谈问题	7、本地块内是否曾发生过化学品泄漏事故? 或是曾发生过其它环境污染事故? <input type="checkbox"/> 是 (发生过 次) <input checked="" type="checkbox"/> 否 <input type="checkbox"/> 不确定 本地块周边临近地块是否曾发生过化学品泄漏事故? 或是曾发生过其它环境污染事故? <input type="checkbox"/> 是 (发生过 次) <input checked="" type="checkbox"/> 否 <input type="checkbox"/> 不确定
	8、是否有废气排放? <input type="checkbox"/> 是 <input checked="" type="checkbox"/> 否 <input type="checkbox"/> 不确定 是否有废气在线监测装置? <input type="checkbox"/> 是 <input checked="" type="checkbox"/> 否 <input type="checkbox"/> 不确定 是否有废气治理设施? <input type="checkbox"/> 是 <input checked="" type="checkbox"/> 否 <input type="checkbox"/> 不确定
	9、是否有工业废水产生? <input type="checkbox"/> 是 <input checked="" type="checkbox"/> 否 <input type="checkbox"/> 不确定 是否有废水在线监测装置? <input type="checkbox"/> 是 <input checked="" type="checkbox"/> 否 <input type="checkbox"/> 不确定 是否有废水治理设施? <input type="checkbox"/> 是 <input checked="" type="checkbox"/> 否 <input type="checkbox"/> 不确定
	10、本地块内是否曾闻到过由土壤散发的异常气味? <input type="checkbox"/> 是 <input checked="" type="checkbox"/> 否 <input type="checkbox"/> 不确定
	11、本地块内危险废物是否曾自行利用处置? <input type="checkbox"/> 是 <input checked="" type="checkbox"/> 否 <input type="checkbox"/> 不确定
	12、本地块内是否有遗留的危险废物堆存? (仅针对关闭企业询问) <input type="checkbox"/> 是 <input checked="" type="checkbox"/> 否 <input type="checkbox"/> 不确定
	13、本地块内土壤是否曾受到过污染? <input type="checkbox"/> 是 <input checked="" type="checkbox"/> 否 <input type="checkbox"/> 不确定
	14、本地块内地下水是否曾受到过污染? <input type="checkbox"/> 是 <input checked="" type="checkbox"/> 否 <input type="checkbox"/> 不确定

	15、本地块周边 1km 范围内是否有幼儿园、学校、居民区、医院、自然保护区、农田、集中式饮用水水源地、引用水井、地表水体等敏感用地？ <input type="checkbox"/> 是 <input type="checkbox"/> 否 <input checked="" type="checkbox"/> 不确定
	若选是，敏感用地类型是什么？距离有多远？ 若有农田，种植农作物种类是什么？
	16、本地块周边 1km 内是否有水井？ 若选是，请描述水井位置。
	距离多远？ 水井的用途？
	是否发生过水体混浊、颜色或气味异常等现象？ <input type="checkbox"/> 是 <input type="checkbox"/> 否 <input checked="" type="checkbox"/> 不确定
	是否观察到水体中有油状物质？ <input type="checkbox"/> 是 <input type="checkbox"/> 否 <input type="checkbox"/> 不确定
	17、本区域地下水用途是什么？周边地表水用途是什么？
	18、本地块内是否曾开展过环境调查监测工作？ <input type="checkbox"/> 是 <input checked="" type="checkbox"/> 否 <input type="checkbox"/> 不确定
	曾开展过地下水环境调查监测工作？ <input type="checkbox"/> 是 <input checked="" type="checkbox"/> 否 <input type="checkbox"/> 不确定
	展开过场地环境调查评估工作？ <input type="checkbox"/> 是（ <input type="checkbox"/> 正在开展 <input checked="" type="checkbox"/> 已经完成） <input type="checkbox"/> 否 <input type="checkbox"/> 不确定



	<p>15、本地块周边 1km 范围内是否有幼儿园、学校、居民区、医院、自然保护区、农田、集中式饮用水水源地、引用水井、地表水体等敏感用地？  <input type="checkbox"/>是 <input type="checkbox"/>否 <input type="checkbox"/>不确定</p> <p>若选是，敏感用地类型是什么？距离有多远？          若有农田，种植农作物种类是什么？</p> <p style="text-align: right;">水库. 300m</p>
	<p>16、本地块周边 1km 内是否有水井？  <input type="checkbox"/>是 <input checked="" type="checkbox"/>否 <input type="checkbox"/>不确定</p> <p>若选是，请描述水井位置          距离多远？          水井的用途？          是否发生过水体混浊、颜色或气味异常现象？ <input type="checkbox"/>是 <input type="checkbox"/>否 <input type="checkbox"/>不确定</p>

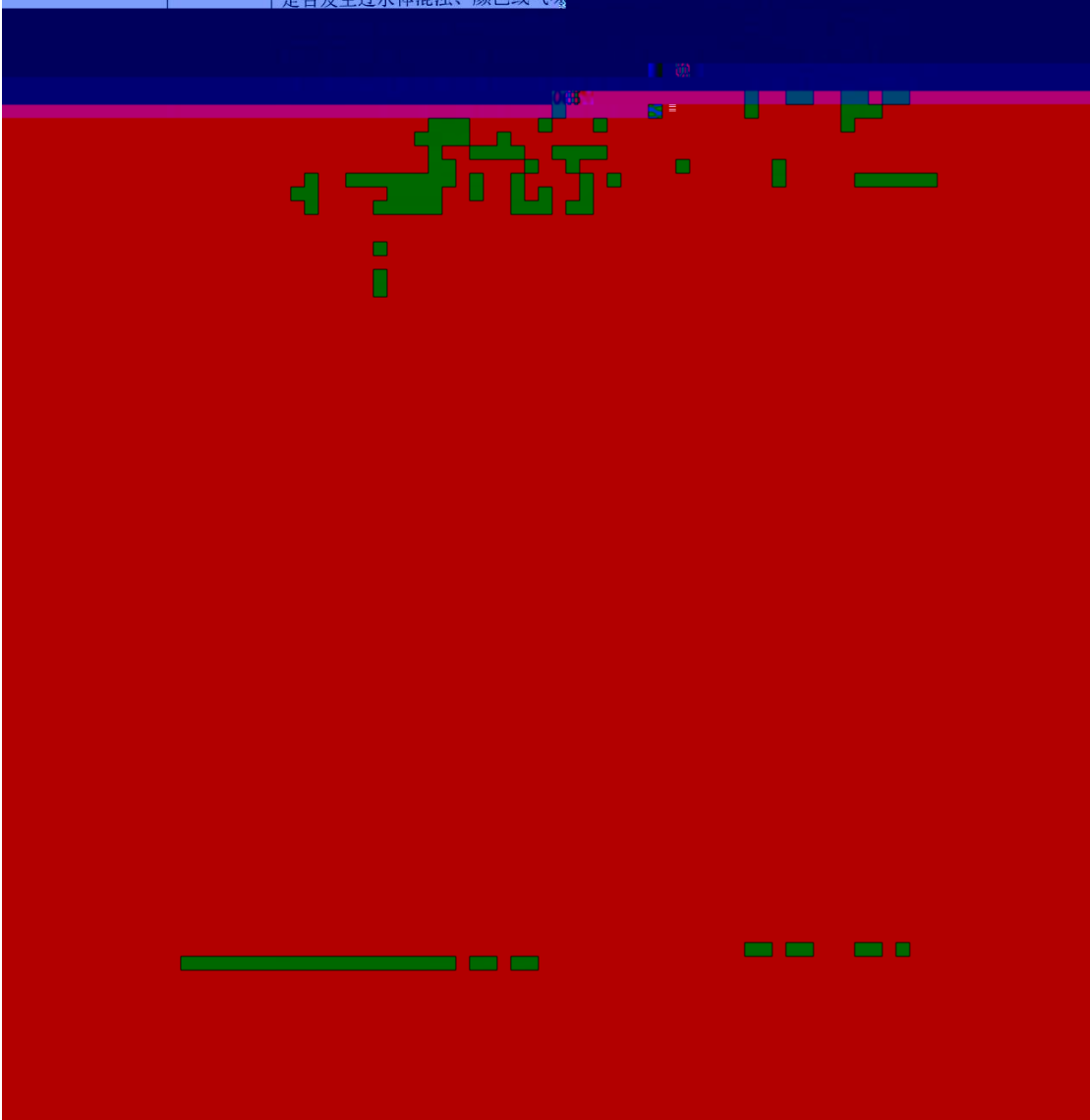

地块名称	东门街东信源1号南地块
访谈日期	2021.6.24
访谈人员	姓名: 余湛 单位: 北京物大地科技股份有限公司 联系电话: 13162167112
	受访对象类型: <input type="checkbox"/> 土地使用者 <input type="checkbox"/> 企业管理人员 <input type="checkbox"/> 企业员工 <input type="checkbox"/> 政府管理人员 <input type="checkbox"/> 环保部门管理人员 <input type="checkbox"/> 地块周边工作人员或居民
受访人员	姓名: 李交通 单位: 康大物通 职务或职称: 联系电话: 15288064957
	1、本地块历史上是否有其它工业企业存在? <input type="checkbox"/> 是 <input checked="" type="checkbox"/> 否 <input type="checkbox"/> 不确定 若选是, 企业名称是什么? 起止时间是 年 年至 年
	2、本地块目前职工人数是多少? (仅针对生产企业提问)
	3、本地块是否有任何正规或非正规的工业固体废物堆放场? <input type="checkbox"/> 是 <input checked="" type="checkbox"/> 否

15、本地块周边敏感范围内是否有幼儿园、学校、居民区、医院、自然保护区、农田、集中式饮用水水源地、引用水井、地表水体等敏感用地？

是 否

若选是，敏感用地类型是什么？距离有多远？  
若有农田，种植农作物

水体，300m