

委托单位：青岛市黄岛区自然资源局

承担单位：北京中岩大地科技股份有限公司

2021 年 6 月

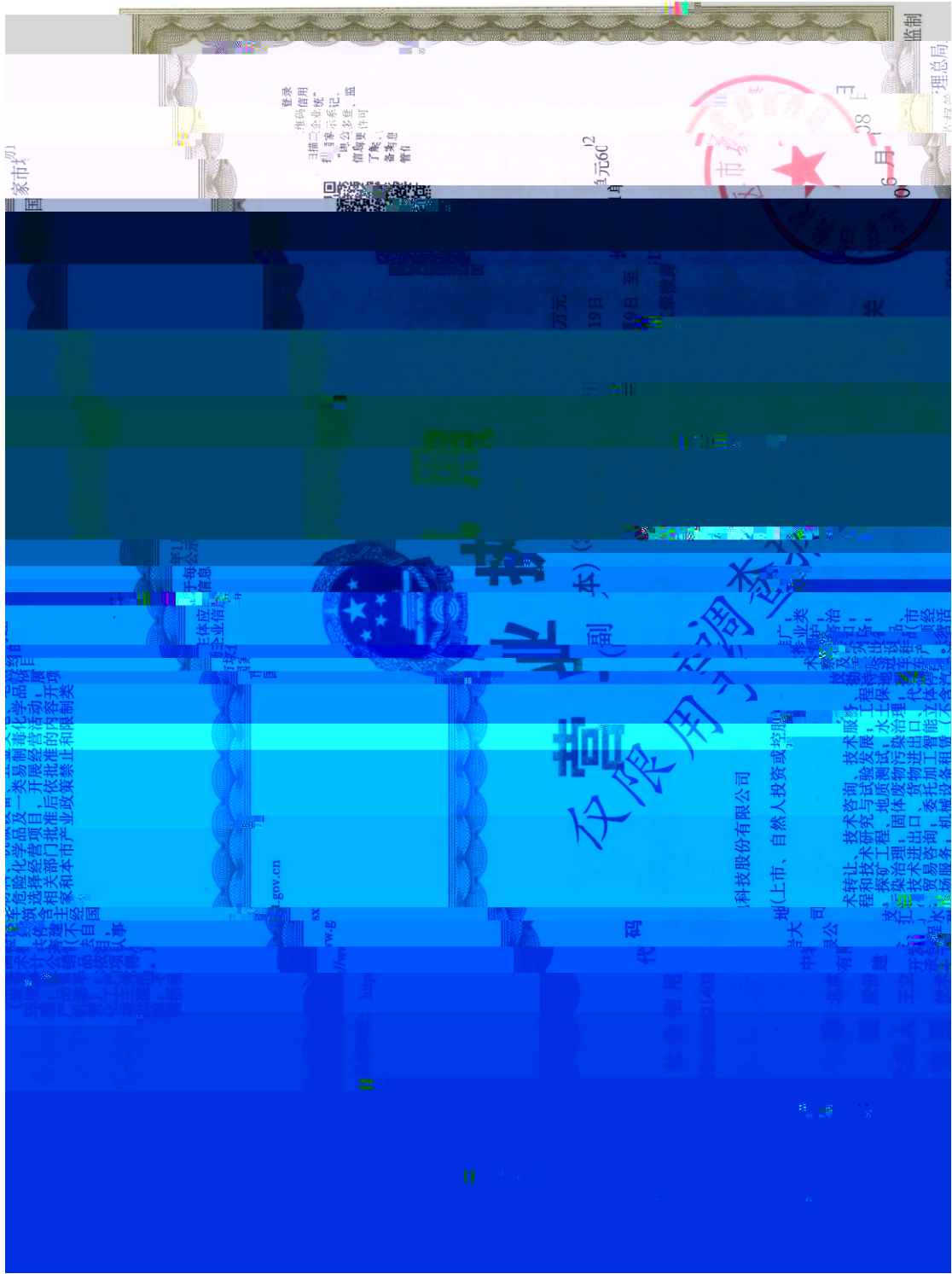

编制单位营业执照

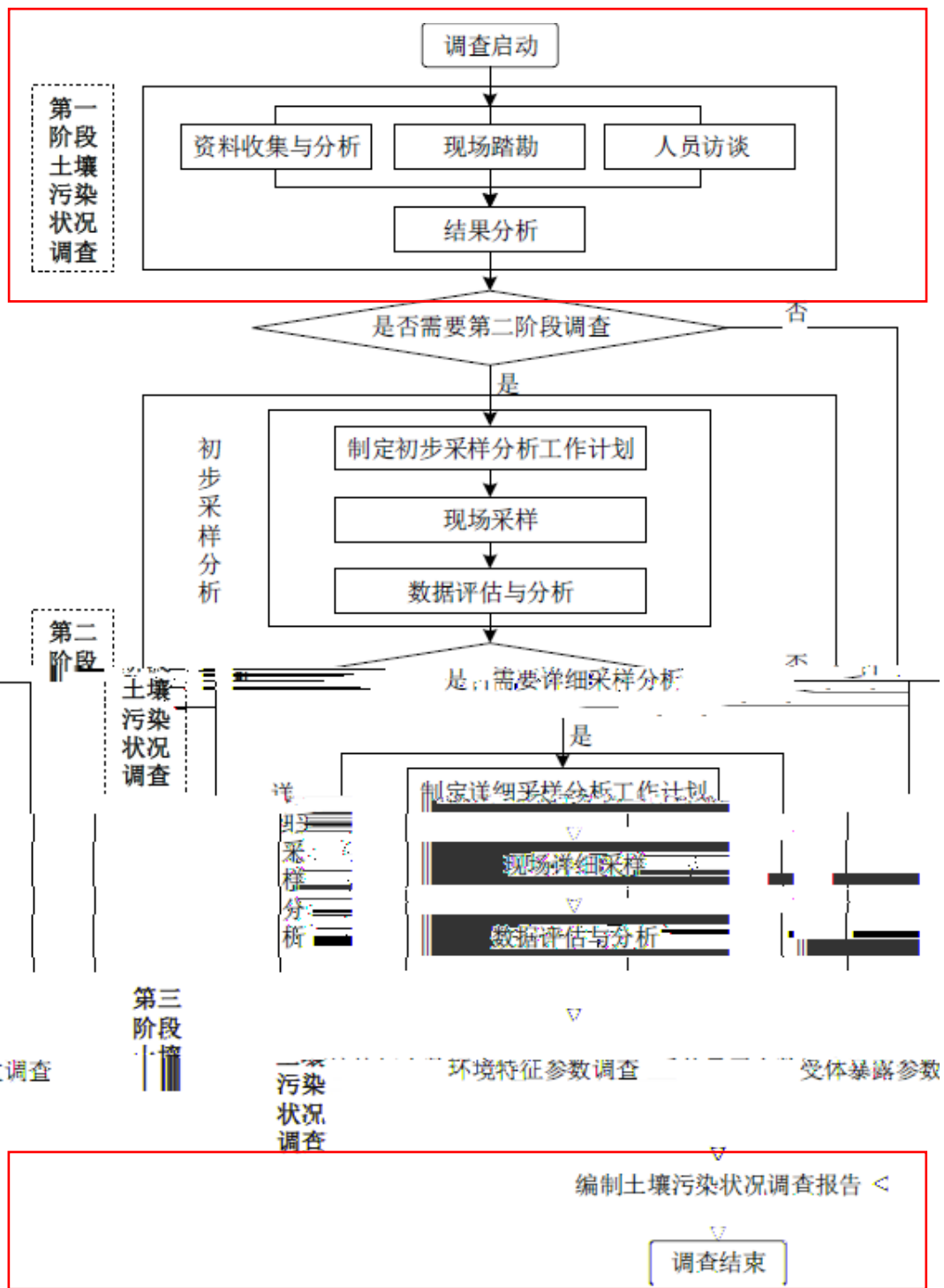

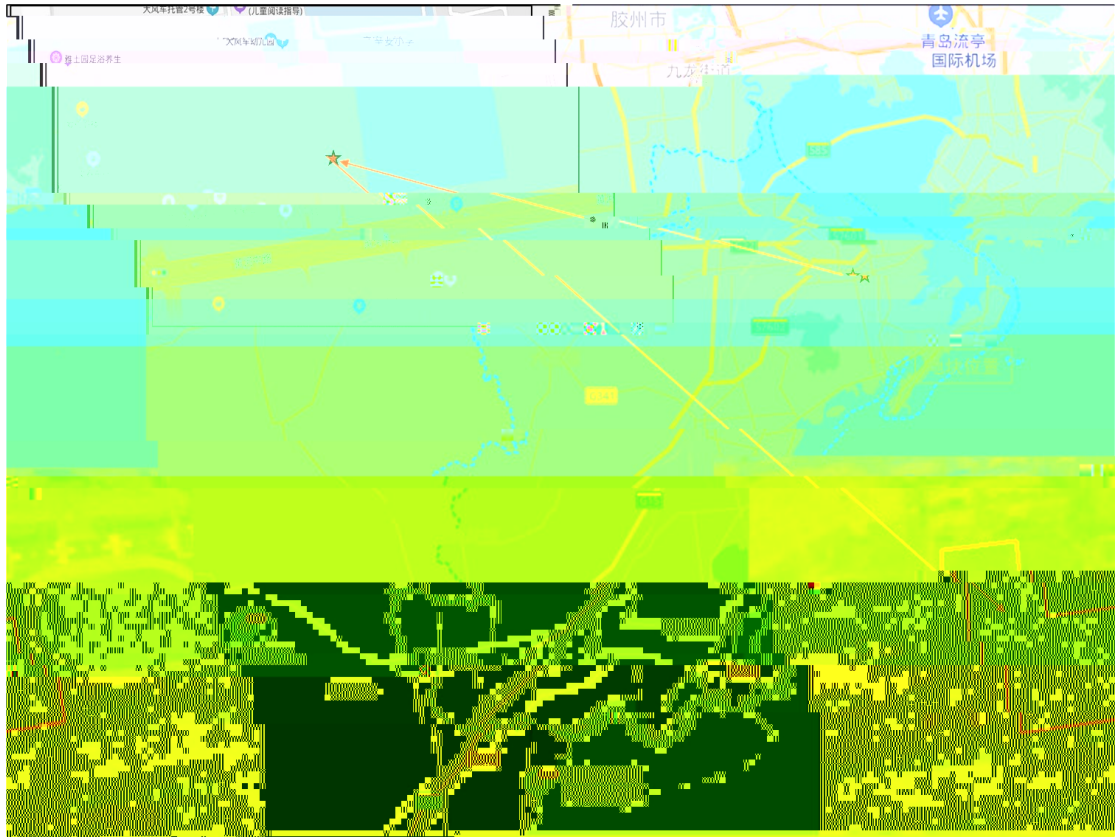

—

×

"

"

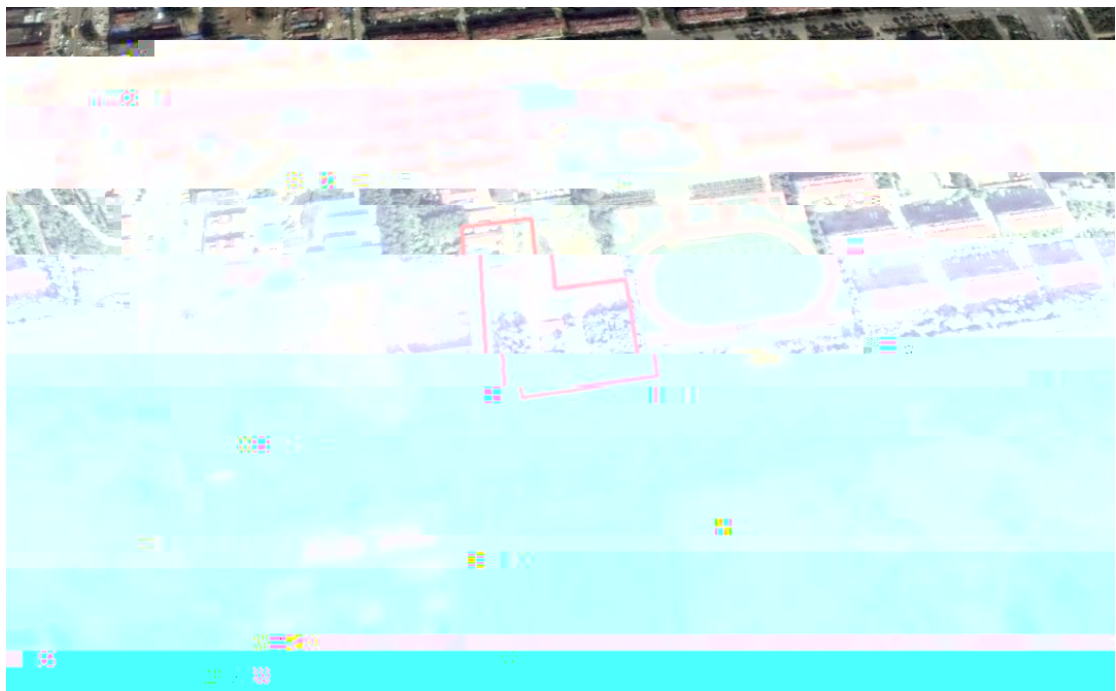
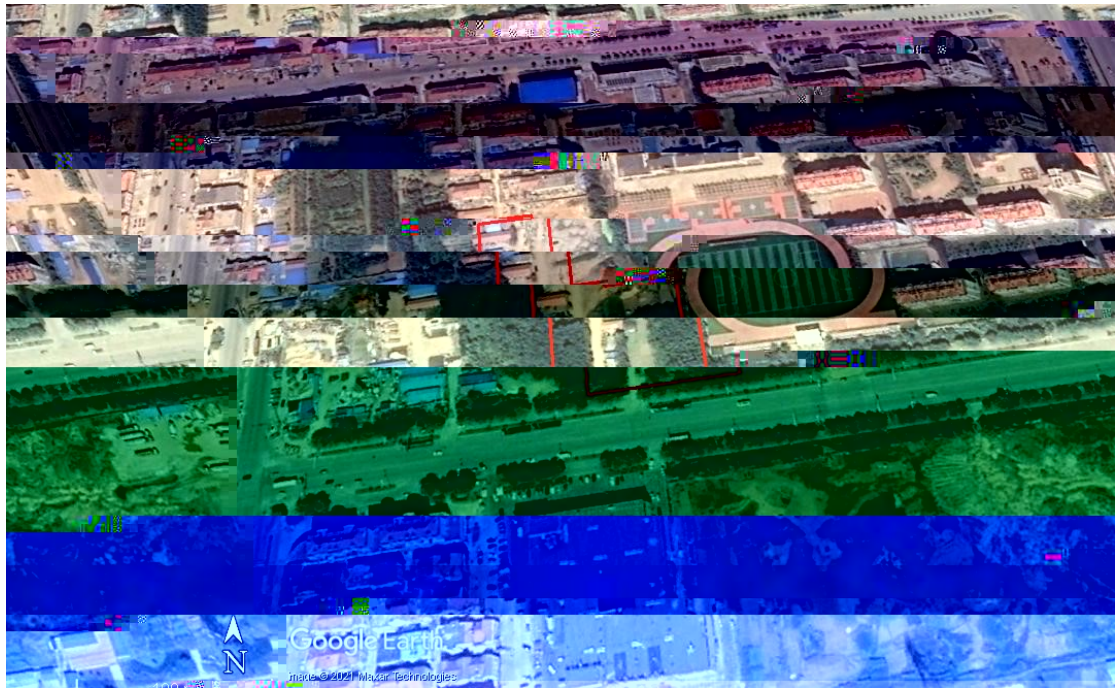

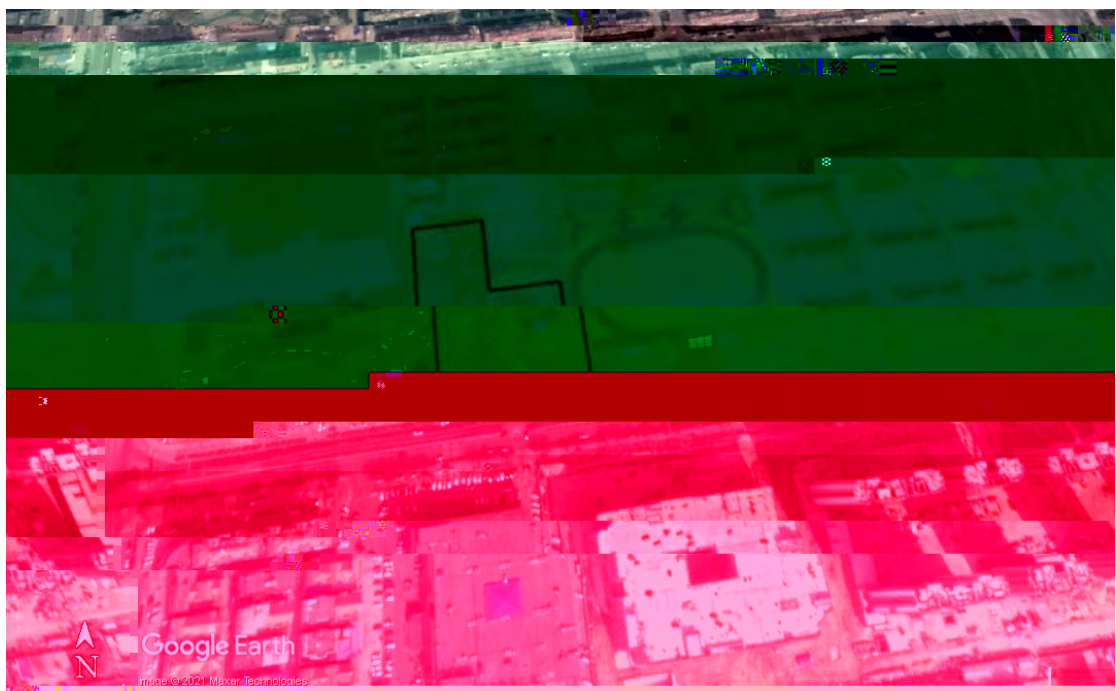
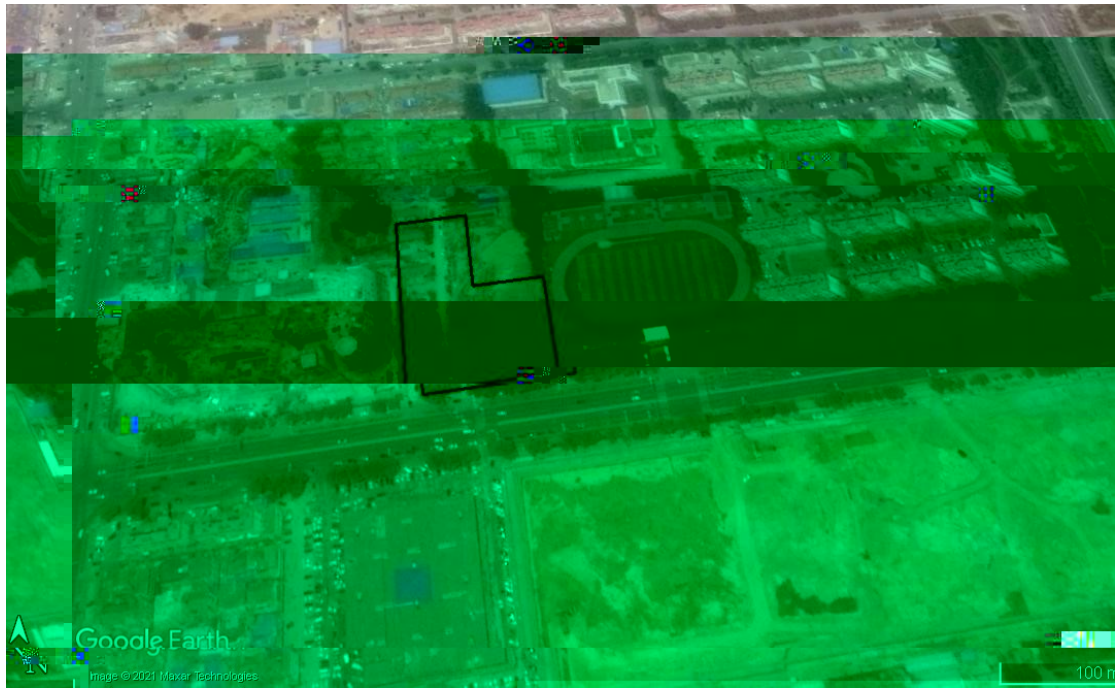



“ ”

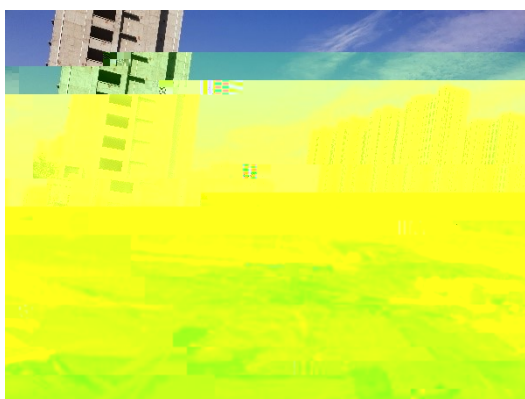

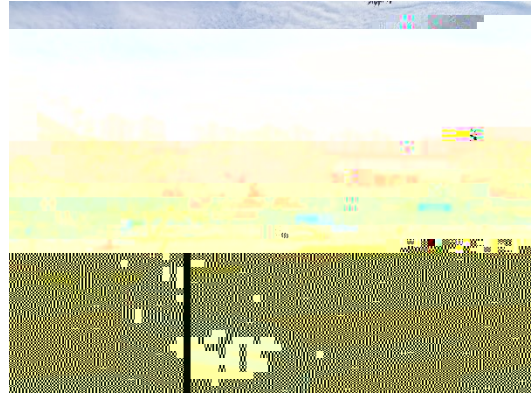
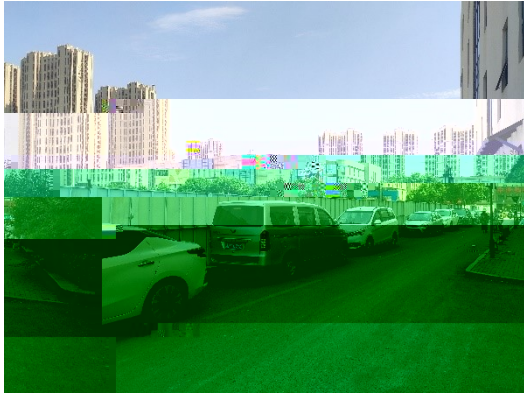

--	--	--	--

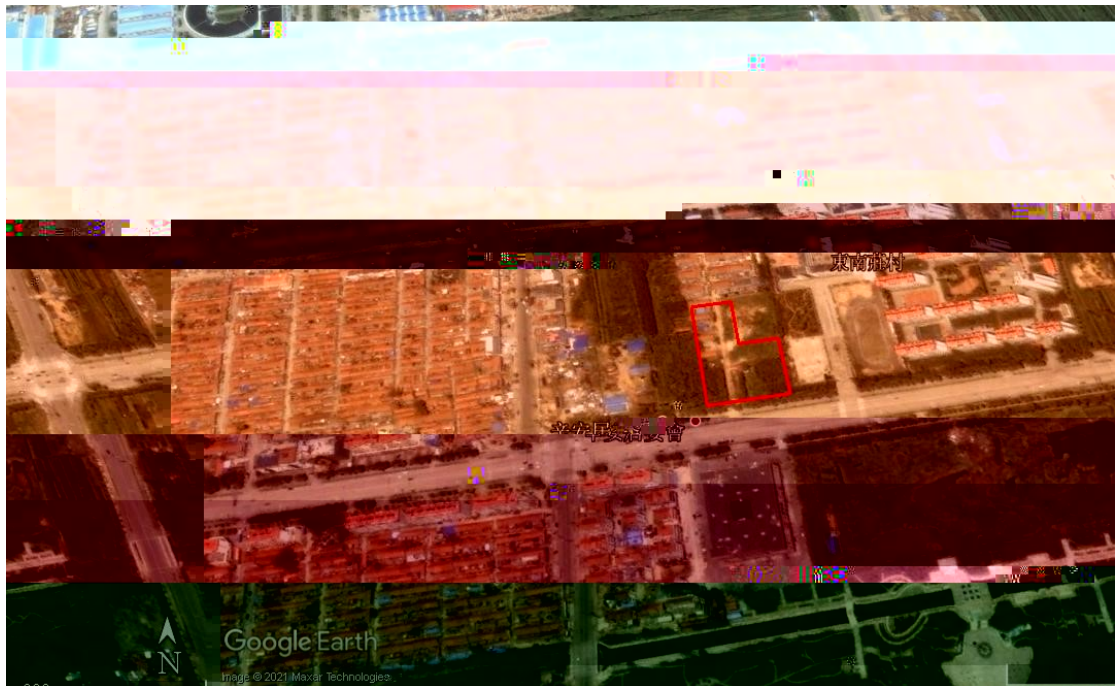

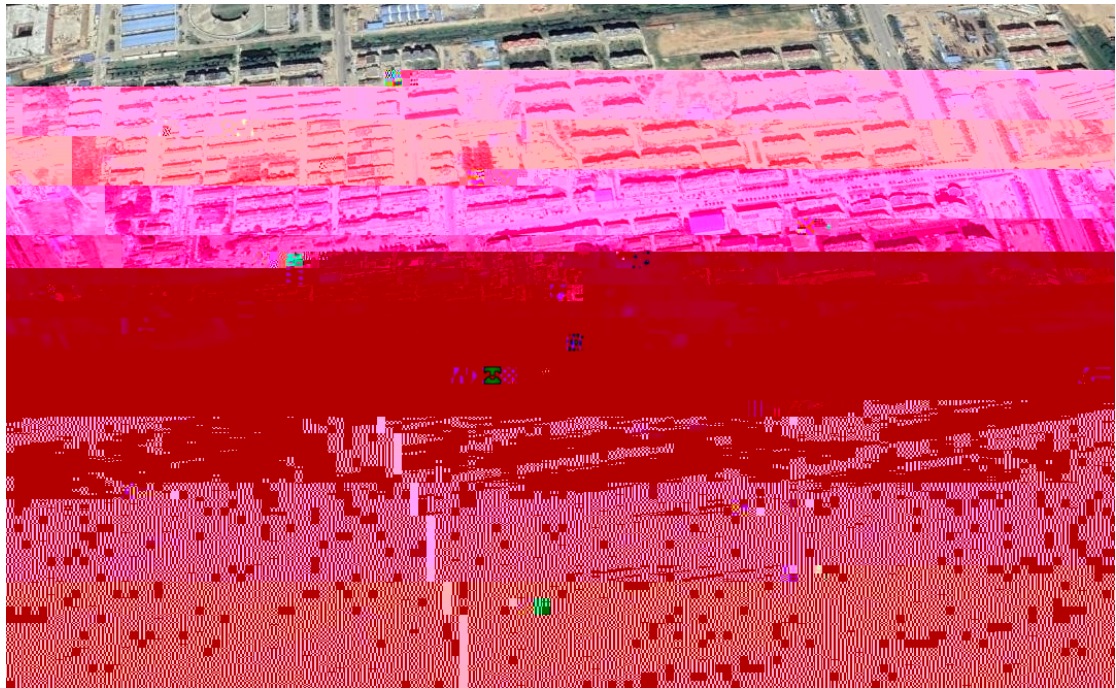

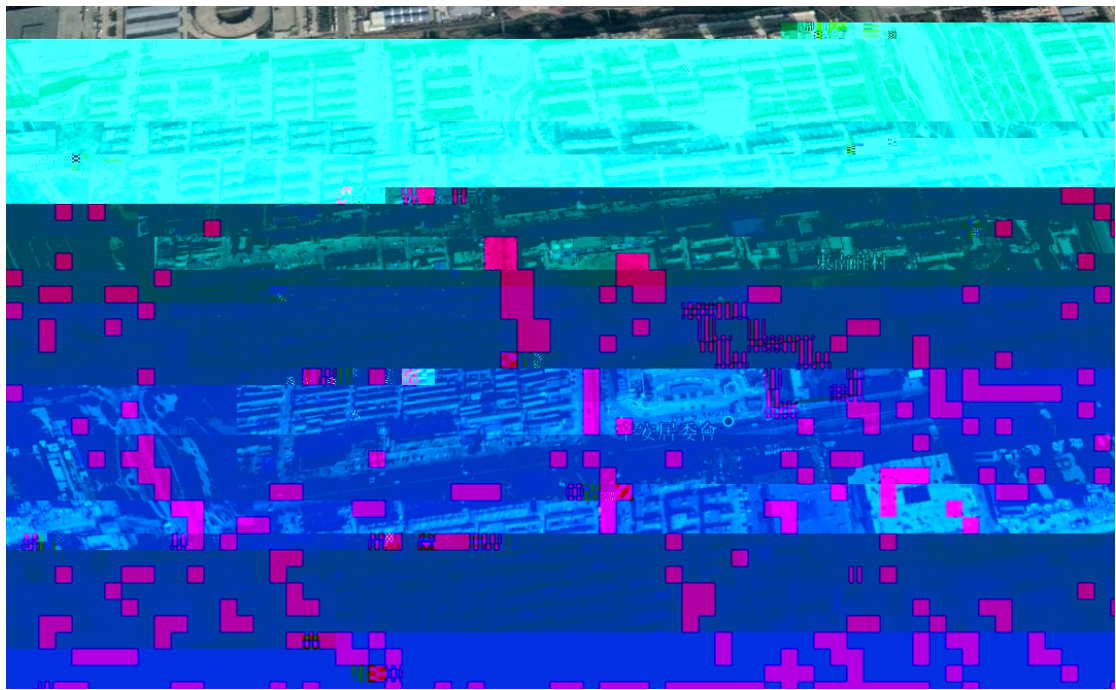
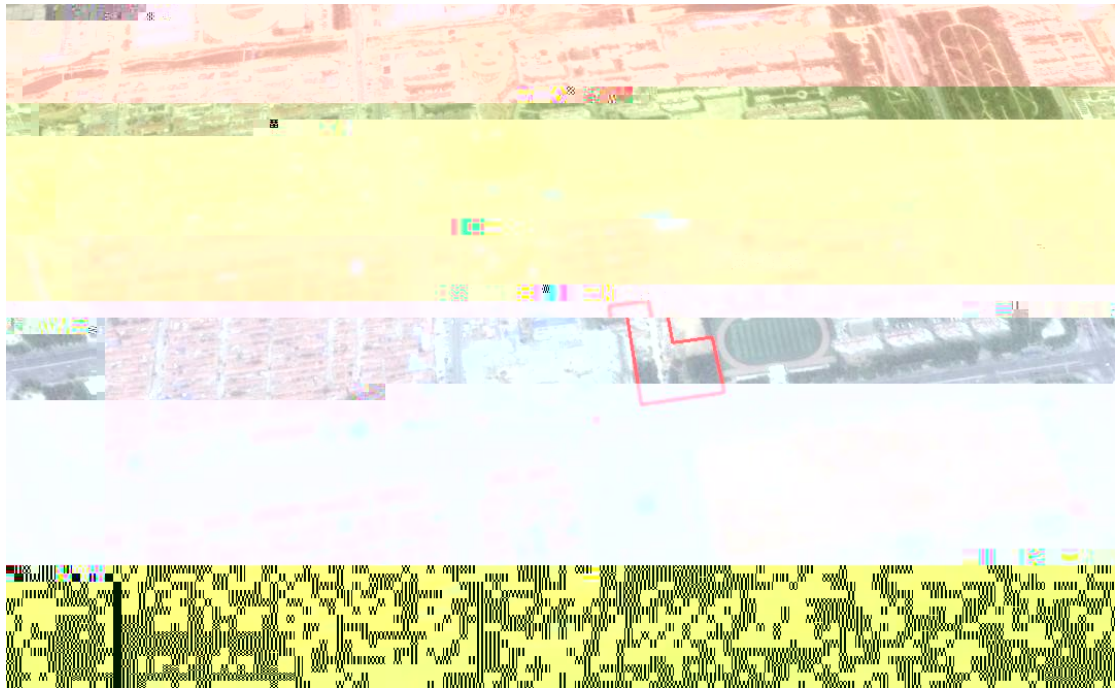

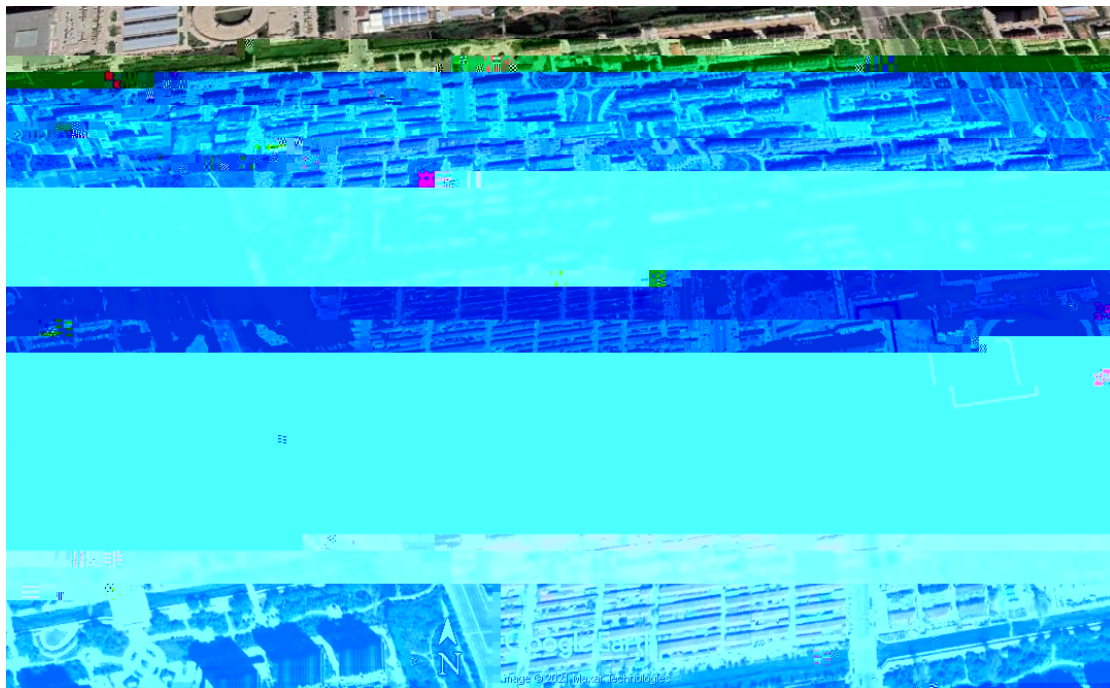

--	--	--	--

--	--	--	--



青岛西海岸新区临港产业东片区控制性详细规划

——土地利用规划

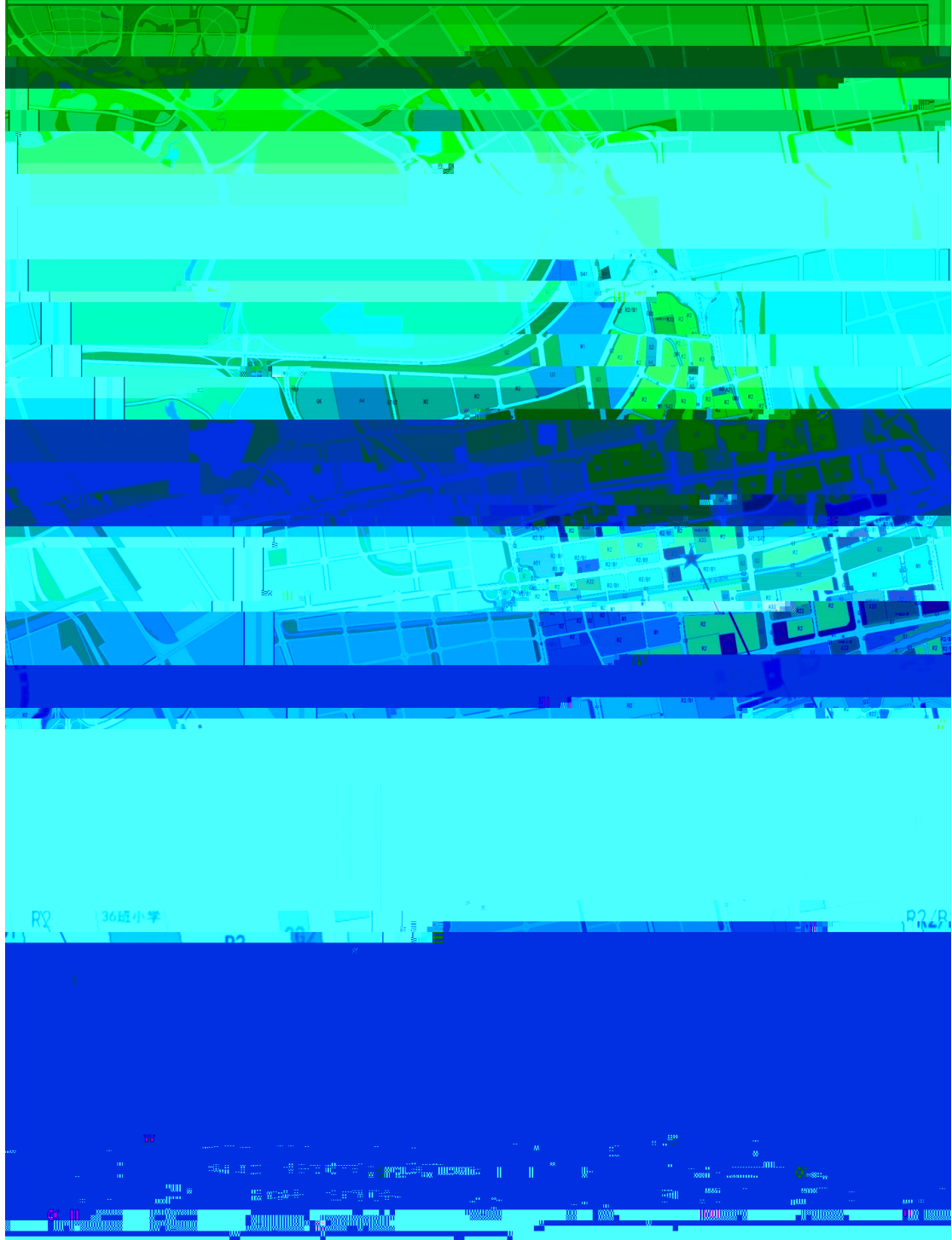

	" "

--	--

地块名称

黄岛白鹤河中段北岸孙书记地块

环保部门管理人员 地块周边工作人员或居民

受访人员

姓名: 孙书记

单位: 黄岛白鹤河孙书记

职务或职称:

联系电话: 1379290985

1、本地块历史上是否有工业企业存在? 是 否 不确定

若选是, 企业名称是什么?

起止时间是 年至 年

2、本地块目前职工人数是多少? (仅针对在产企业询问)

3、本地块是否有任何正规或非正规的工业固体废物堆放场?

正规 非正规 无 不确定

若选是, 堆放场在哪里?

堆放什么废弃物?

4、本地块内是否有工业废水排放?



15、本地块周边 1km 范围内是否有幼儿园、学校、居民区、医院、自然保护区、农田、集中式饮用水源地、饮用水井、地表水体等敏感用地？

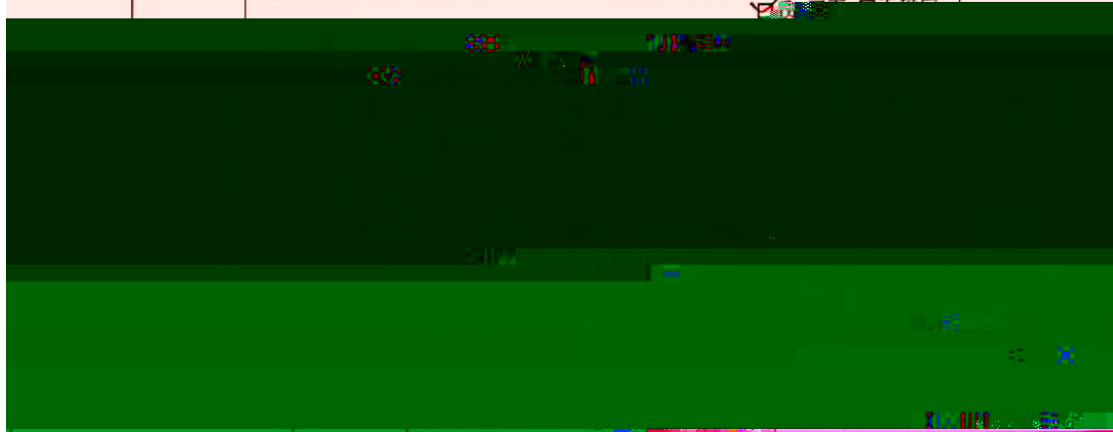

19、其它土壤或地下水污染和

2018

地块名称	黄岛黄河中以北开拓单车地块
访谈日期	2021.6.19
访谈人员	姓名: 刘忠 单位: 北京中岩大地科技股份有限公司 联系电话: 18508094356

受访人员	姓名: 刘忠 单位: 新疆程信置业 联系电话: 15724846228
------	---

是否或非常规的工业固体废物堆放场?	<input type="checkbox"/> 正规 <input type="checkbox"/> 非正规 <input checked="" type="checkbox"/> 否 <input type="checkbox"/> 不确定
-------------------	---

4、本地块内是否有工业废水排放沟渠或渗坑?	<input type="checkbox"/> 是 <input checked="" type="checkbox"/> 否 <input type="checkbox"/> 不确定
-----------------------	---

6、本地块内是否有工业废水的地下输送管道或储存池?	<input type="checkbox"/> 是 <input checked="" type="checkbox"/> 否 <input type="checkbox"/> 不确定
---------------------------	---

7、本地块内是否曾发生过化学品泄漏事故? 或是是否曾发生过其它环境污染事故?	<input type="checkbox"/> 是 (发生过 次) <input checked="" type="checkbox"/> 否 <input type="checkbox"/> 不确定
本地块周边临近地块是否曾发生过化学品泄漏事故? 或是是否曾发生过其它环境污染事故?	<input type="checkbox"/> 是 (发生过 次) <input checked="" type="checkbox"/> 否 <input type="checkbox"/> 不确定

8、是否有废气排放?	<input type="checkbox"/> 是 <input checked="" type="checkbox"/> 否 <input type="checkbox"/> 不确定
------------	---

10、本地块内是否曾闻到过由土壤散发的异常气味?	<input type="checkbox"/> 是 <input checked="" type="checkbox"/> 否 <input type="checkbox"/> 不确定
--------------------------	---

15、本地块周边 1km 范围内是否存在幼儿园、学校、居民区、医院、自然保护区、农田、集中式饮用水水源地、引用水井、地表水体等敏感用地？

是 否 不确定

若选是，敏感用地名称：

16、本区域地下水用途是什么？周边地表水用途是什么？

是否发生过水体污染事件？
是否观察到水体中有油膜、藻类？

是 否 不确定
是 否 不确定

17、本区域地下水用途是什么？周边地表水用途是什么？

是 否 不确定

18、本地块内是否曾开展过环境调查监测工作？

是 否 不确定

曾开展过地下水环境调查监测工作？
展开过场地环境调查监测工作？

是 否 不确定
是 否 不确定

19、本区域是否发生过环境事件？



A large empty rectangular box with a thin black border, intended for providing details about the environmental events mentioned in question 19.

地块名称	青岛崂山区沙子口街道沙子口村
访谈日期	2021.6.19
访谈人员	姓名: 刘磊 单位: 山东省地质调查院

□是 (发生过 次) 否 不确定

11、本地块内是否存放过危险废物?

是 否 不确定

12、本地块内是否有易腐的危险废物存在? (仅针对养殖企业询问)

是 否

13、本地块内土壤、本地块内土壤是否受到过污染?

是 否

15、本地块周边 1km 范围内是否有幼儿园、学校、居民区、医院、自然保护区、农田、集中式饮用水水源地、引用水井、地表水体等敏感用地？

是 否 不确定



				" "	

