







---

"

"





.....

.....

.....

.....

.....

.....

.....

.....

.....

.....

3

.....

.....

.....

.....

.....

.....

.....

4

.....

.....

.....

.....

.....

---

5

.....

.....

.....

---

**1**

**1.1**

**1.2**

**1.3**

|  |    | CGCS2000    |              |
|--|----|-------------|--------------|
|  |    | X           | Y            |
|  | J1 | 3972089.513 | 40494936.455 |
|  | J2 | 3972089.513 | 40495072.744 |
|  | J3 | 3972005.512 | 40495072.744 |
|  | J4 | 3972005.957 | 40495068.825 |
|  | J5 | 3972020.596 | 40494941.480 |
|  | J6 | 3972021.174 | 40494936.455 |







(Æ

---

**1.6**

**1.7**

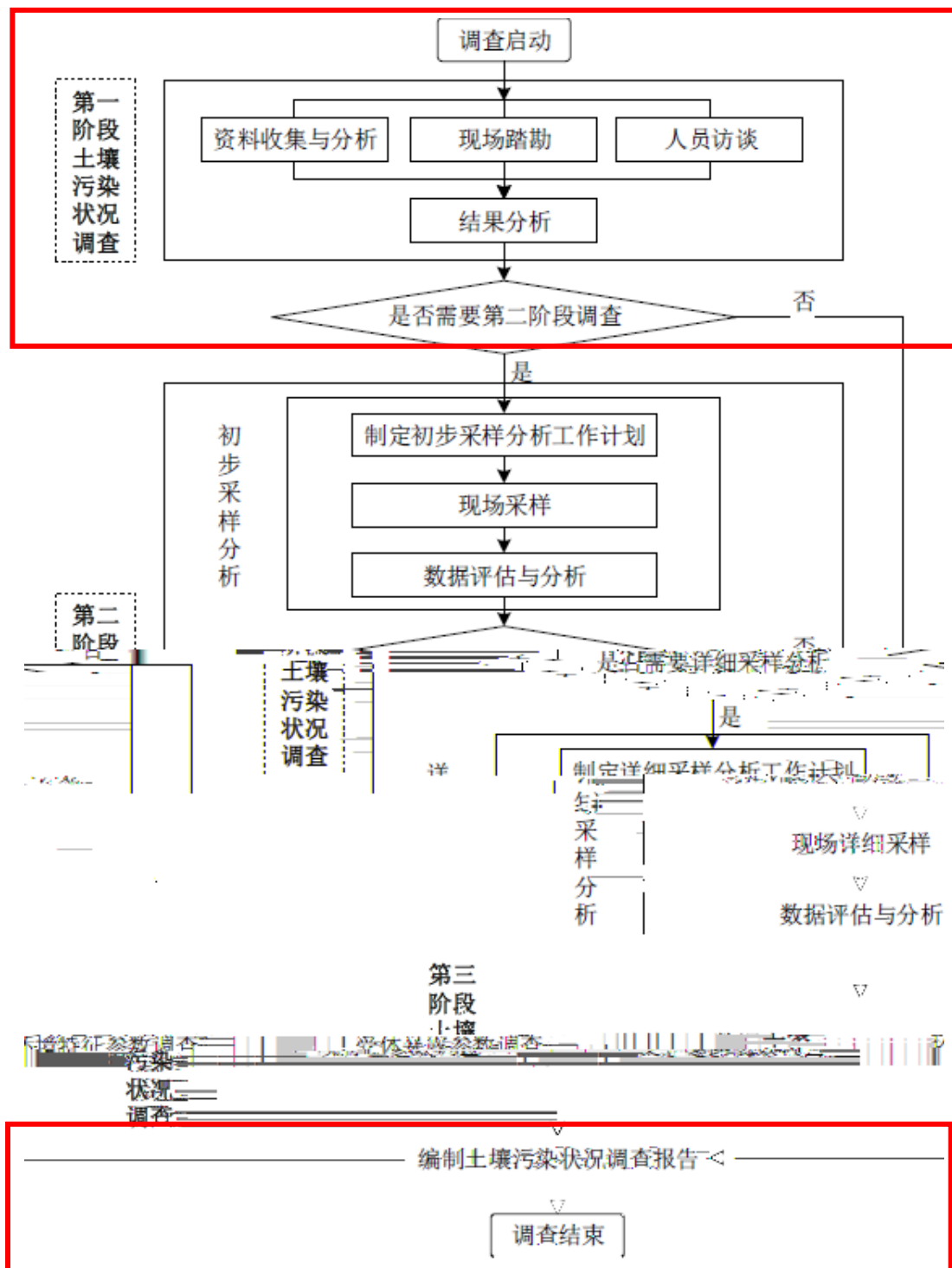

---

**2**

**2.1**

**2.2**

**2.2.1**

- 
- 
- 
-



### 2.2.2

---

### 2.2.3



**2.2.6**

---

---

---

"

"

---

" "

## **2.3**

### **2.3.1**

---

" — — "

---

### 2.3.2

---

$Q_4^{ml}$

5

45 0.30 3.80m

20.40 29.67m 0.30 3.80m

-1  $Q_4^{ml}$

5

22 1.20 9.00m

21.55 29.76m 1.20 9.00m

$\frac{3}{5}$

70%

,

66 21.20m

-1

72%

7 7.20m

$\frac{3}{5}$

90% RQD

50

10.60m

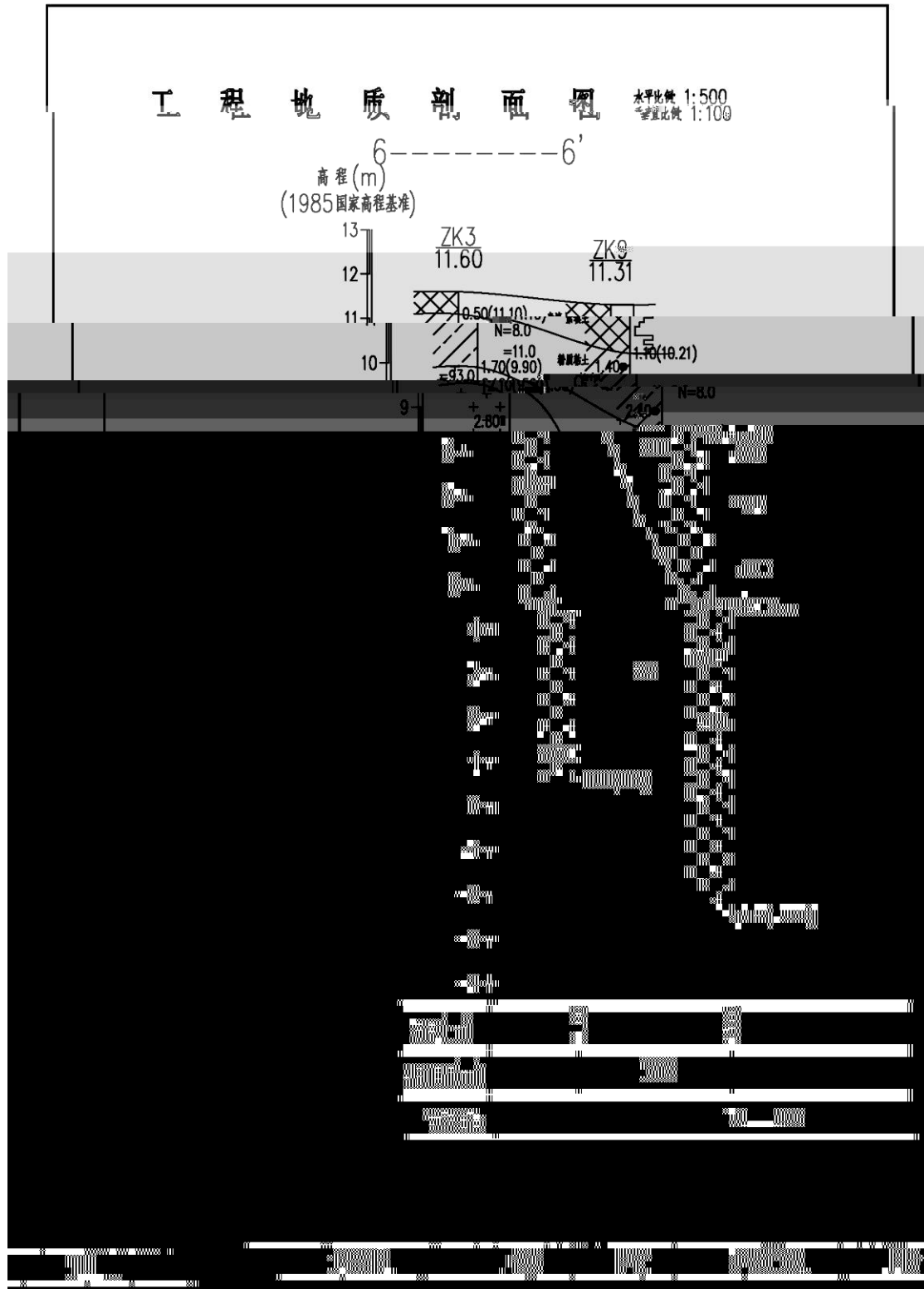

## 2.4

### 2.4.1

|  |  |  |  |
|--|--|--|--|
|  |  |  |  |
|  |  |  |  |
|  |  |  |  |
|  |  |  |  |
|  |  |  |  |







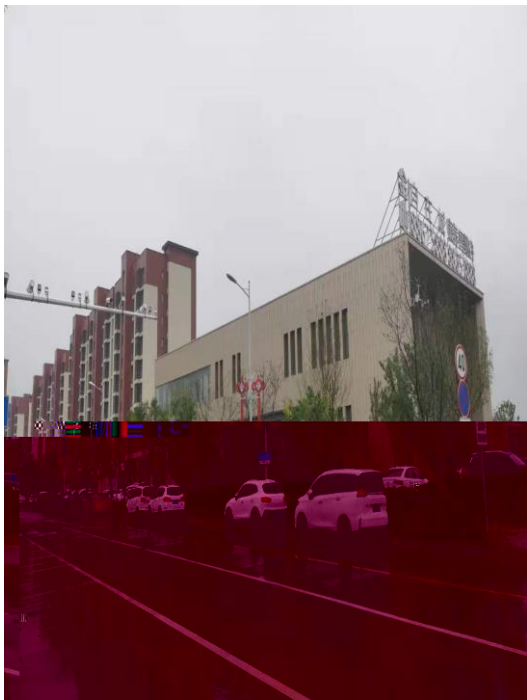
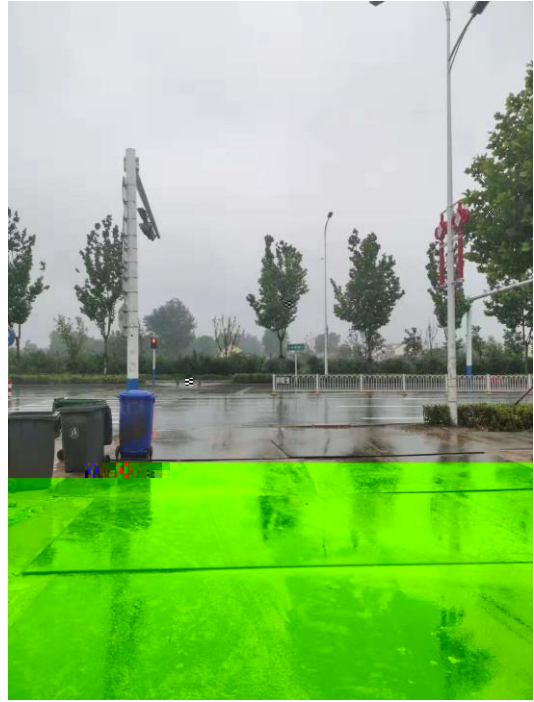

---

## 2.5

### 2.5.1

|  |  |  |  |
|--|--|--|--|
|  |  |  |  |
|  |  |  |  |
|  |  |  |  |
|  |  |  |  |



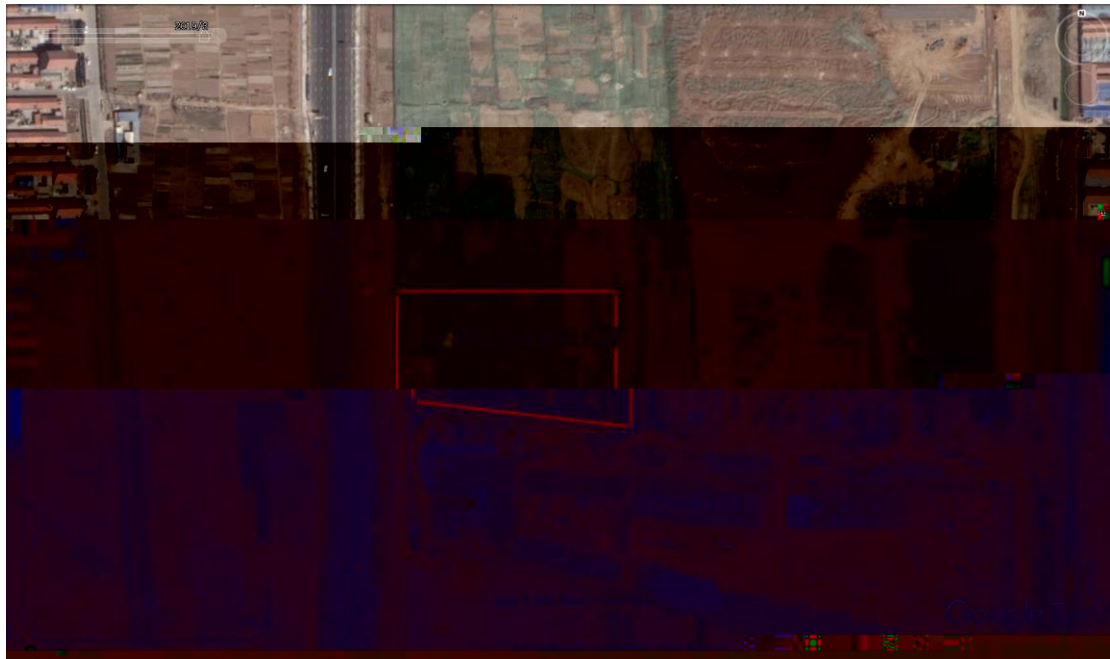

## 2.5.2

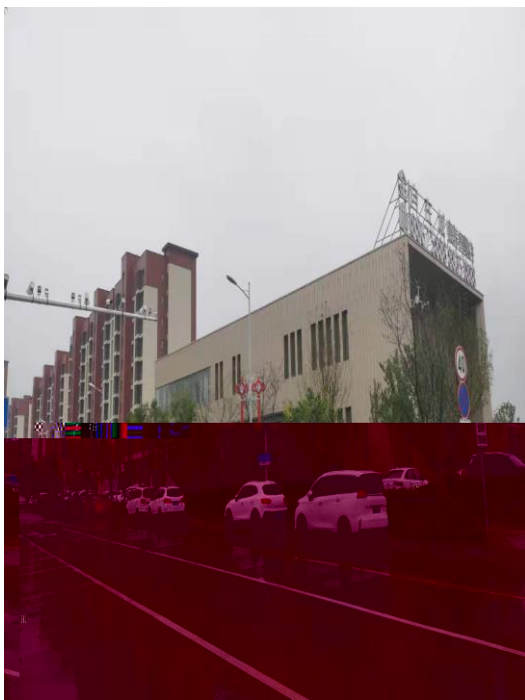
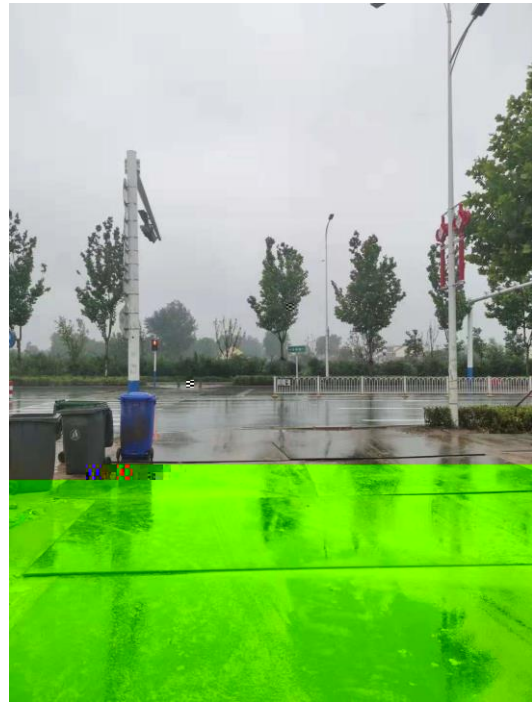

## 2.6

|  |  |  |  |
|--|--|--|--|
|  |  |  |  |
|  |  |  |  |
|  |  |  |  |
|  |  |  |  |
|  |  |  |  |
|  |  |  |  |



---

### 3

#### 3.1

##### 3.1.1

|  |  |  |  |
|--|--|--|--|
|  |  |  |  |
|--|--|--|--|

**3.1.2**

|  |  |
|--|--|
|  |  |
|  |  |
|  |  |

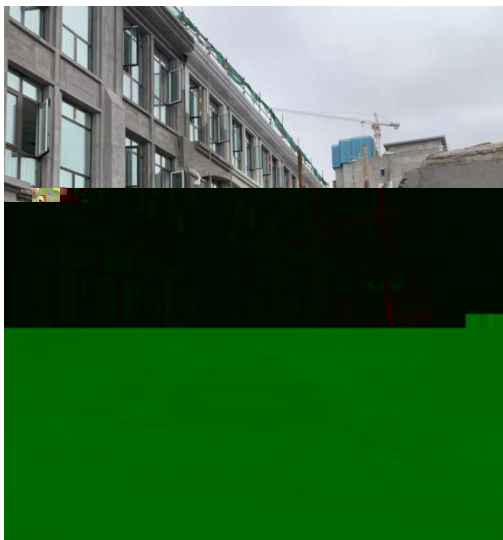
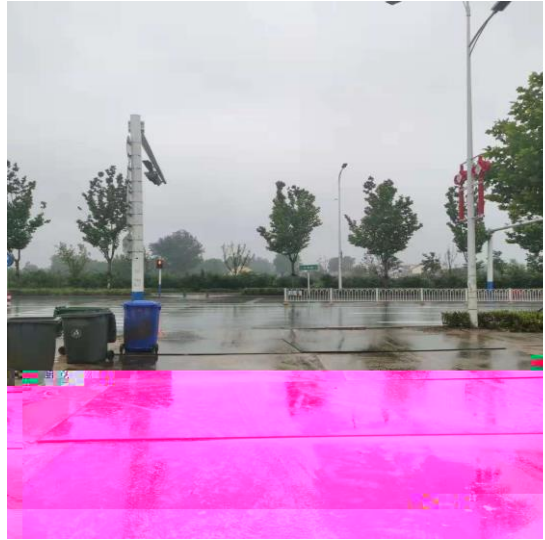

---

### 3.1.3

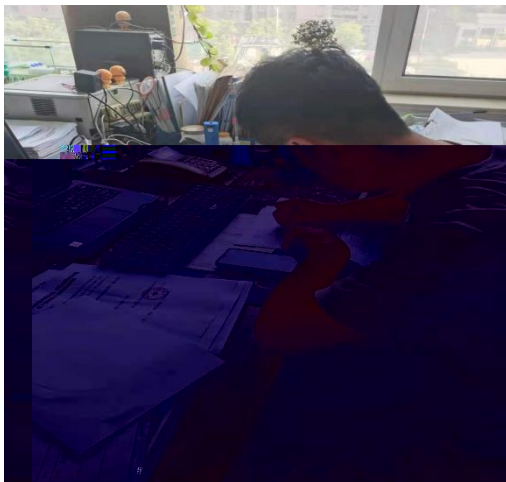

|      |                      |
|------|----------------------|
| 地块名称 | 新建玉泉路幼儿园. 玉泉路东. 嵩山路北 |
| 访谈日期 | 6.17                 |
| 姓名:  | 于建刚                  |

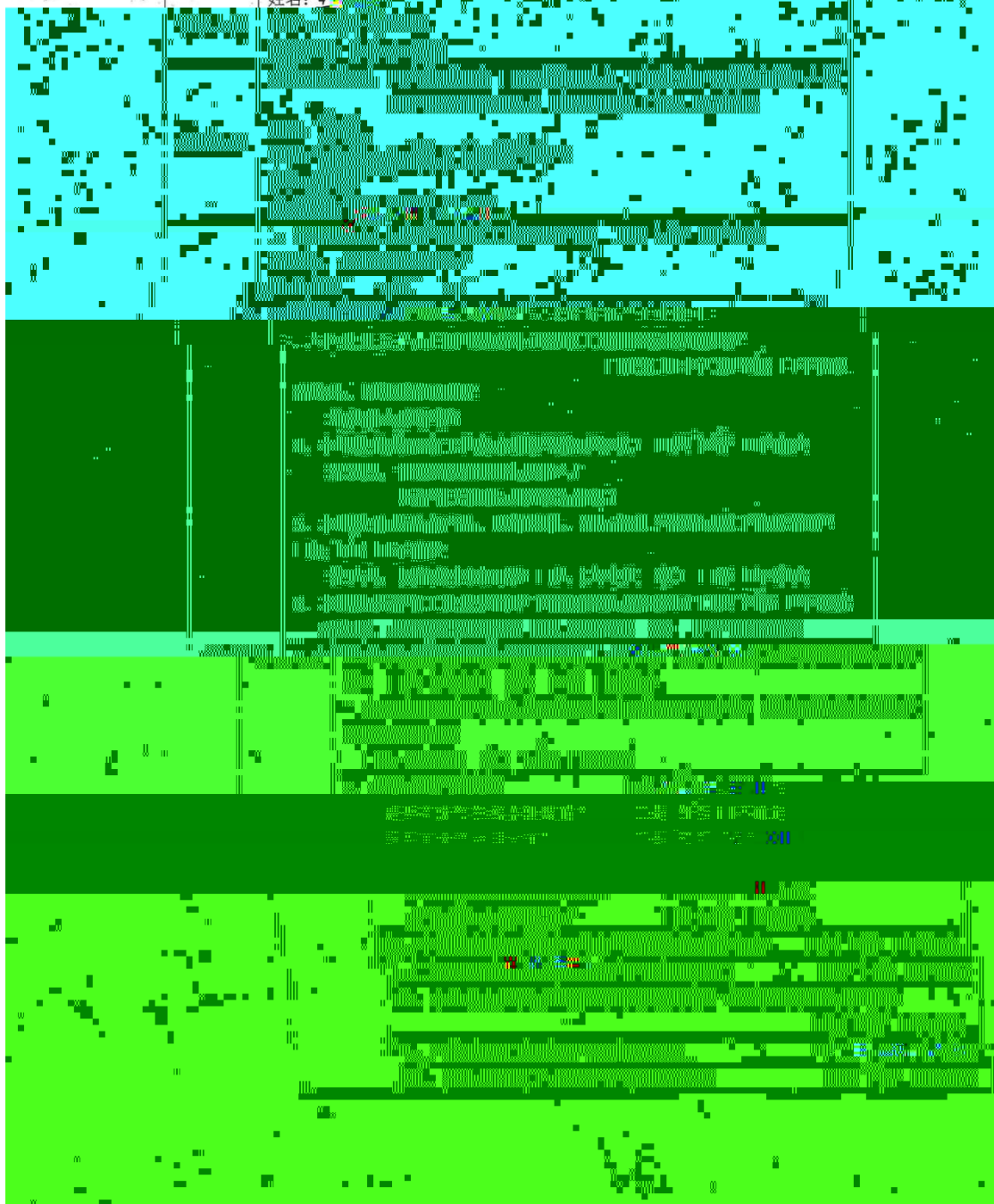

|   |  |  |
|---|--|--|
|   | <p>15、本地块周边 1km 范围内是否有幼儿园、学校、居民区、医院、自然保护区、农田、集中式饮用水水源地、引用水井、地表水体等敏感用地？</p> <p>居住用地 农田 500m左右 <input type="checkbox"/>是 <input type="checkbox"/>否 <input checked="" type="checkbox"/>不确定</p>  |  |
|   | <p>若选是，敏感用地类型是什么？距离有多远？</p> <p>若有农田，种植农作物种类是什么？玉米、小麦</p> <p>16、本地块周边 1km 内是否有水井？ <input type="checkbox"/>是 <input checked="" type="checkbox"/>否 <input type="checkbox"/>不确定</p> <p>若选是，请描述水井位置</p> <p>距离多远？</p> <p>水井的用途？</p> <p>是否发生过水体混浊、颜色或气味异常等现象？ <input type="checkbox"/>是 <input checked="" type="checkbox"/>否 <input type="checkbox"/>不确定</p> <p>是否观察到水体中有油状物质？ <input type="checkbox"/>是 <input checked="" type="checkbox"/>否 <input type="checkbox"/>不确定</p> <p>17、本区域地下水用途是什么？周边地表水用途是什么？</p> <p>18、本地块内是否曾开展过环境调查监测工作？ <input type="checkbox"/>是 <input checked="" type="checkbox"/>否 <input type="checkbox"/>不确定</p> <p>曾开展过地下水环境调查监测工作？ <input type="checkbox"/>是 <input checked="" type="checkbox"/>否 <input type="checkbox"/>不确定</p> <p>展开过场地环境调查评估工作？</p> <p><input type="checkbox"/>是 (<input type="checkbox"/>正在开展 <input type="checkbox"/>已经完成) <input checked="" type="checkbox"/>否 <input type="checkbox"/>不确定</p> <p>19、其它土壤或地下水污染相关问题？</p> |  |
| 无 |  |  |
|   |  |  |
|   |  |  |

|      |  |
|------|--|
| 地块名称 | 新建玉泉路幼儿园 玉泉路东, 崇山路北                            |
| 访谈日期 | 6.17   |
| 访谈人员 | 姓名: 王泽鹏, 于东雪<br>单位: 北京中岩大地<br>联系电话: 1513228699 |

|      |  |
|------|--|
| 受访对象 | <input checked="" type="checkbox"/> 土地使用者 <input type="checkbox"/> 规划管理人员 <input type="checkbox"/> 企业员工 <input type="checkbox"/> 政府管理人员<br><input checked="" type="checkbox"/> 环保部门管理人员 <input type="checkbox"/> 地块周边工作人员或居民 |
| 受访人员 | 姓名: 丁先<br>单位: 海淀区环保局<br>职务或职称:   |

联系电话: 0532-8519519

1、本地块历史上是否有其它工业企业存在?  是  否  不确定  
若选是, 企业名称是什么?

若选是, 排放沟渠的材料是什么?  
 砖  有无硬化或防渗漏情况?

5、本地块内是否有产品、原辅材料、油品的地下储罐或地下输送管道?  
 是  否  不确定

是否发生过泄露?  是 (发生过 次)  否  不确定



|  |  |
|--|--|
| 15、本地块周边 1km 范围内是否有幼儿园、学校、居民区、医院、自然保护区   |  |
|  |  |
| 是否观察到水体中有油状物质？ <input type="checkbox"/> 是 <input checked="" type="checkbox"/> 否 <input type="checkbox"/> 不确定         |  |
| 17、本区域地下水用途是什么？周边地表水用途是什么？   |  |
| 18、本地块内是否曾开展过环境调查监测工作？ <input type="checkbox"/> 是 <input checked="" type="checkbox"/> 否 <input type="checkbox"/> 不确定 |  |
|  |  |

|      |                       |
|------|-----------------------|
| 地块名称 | 新建玉泉路幼儿园 玉泉路以东,嵩山路以北  |
| 访谈日期 | 6.17                  |
| 访谈人员 | 姓名:王泽鹏于东雪<br>单位:北京中地大 |





|        |   |
|--------|---|
| 地块名称   | 新建玉泉路幼儿园 玉泉路以东 崇山路以北  |
| 访谈日期   | 6.17  |
| 访谈人员   | 姓名:王泽鹏 于东雪<br>单位:北京中冶天启<br>联系电话:15130208699   |
| 受访对象类别 | <input checked="" type="checkbox"/> 土地使用者 <input type="checkbox"/> 企业管理人员 <input type="checkbox"/> 企业员工 <input type="checkbox"/> 政府 |





---

|  |  |  |  |  |
|--|--|--|--|--|
|  |  |  |  |  |
|  |  |  |  |  |
|  |  |  |  |  |
|  |  |  |  |  |

### 3.1.4

### 3.2



---

**4**

**4.1**

**4.1.1**

**4.1.2**

**4.2**

---

|  |  |  |  |  |  |
|--|--|--|--|--|--|
|  |  |  |  |  |  |
|  |  |  |  |  |  |
|  |  |  |  |  |  |
|  |  |  |  |  |  |



---

**5**

**5.1**

**5.2**