

委托单位：青岛市黄岛区自然资源局

承担单位：北京中岩大地科技股份有限公司

2021 年 6 月













.....

.....

.....

.....

.....

.....

# 1

## 1.1

## 1.2

J1					
J2					



## 1.5.2

## 1.5.3

#### **1.5.4**

#### **1.6**

## 1.7

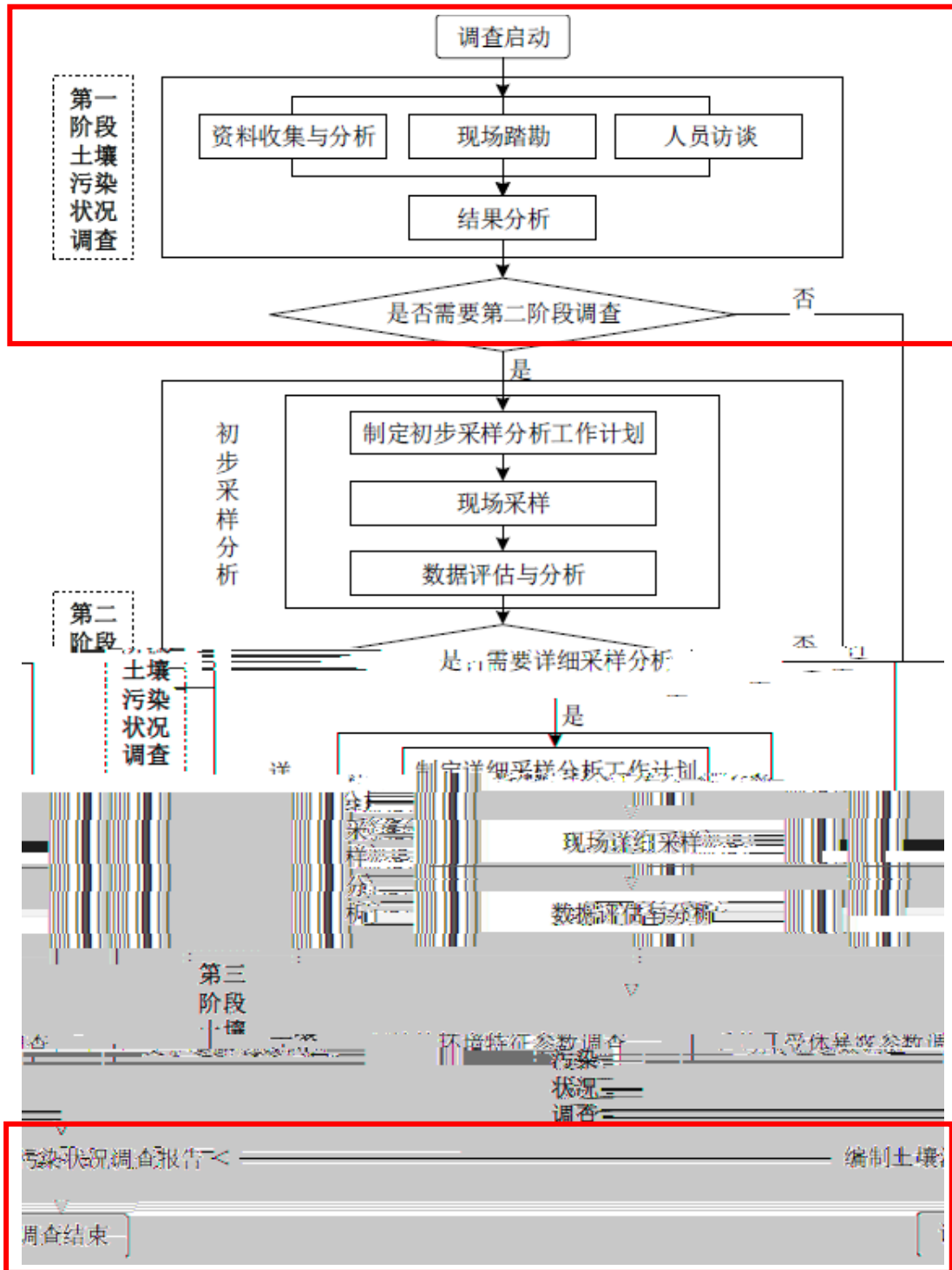

## 2

### 2.1

### 2.2

#### 2.2.1



### 2.2.3

#### 2.2.4

#### 2.2.5

## 2.2.6







## **2.3**

### **2.3.1**







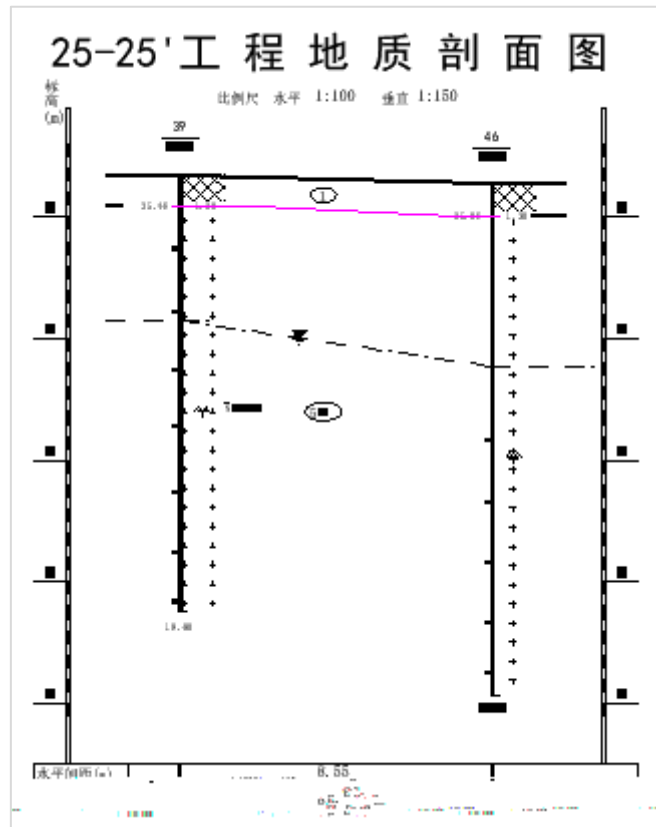

### 2.3.2

### **2.3.3**

## **2.4**

### **2.4.1**

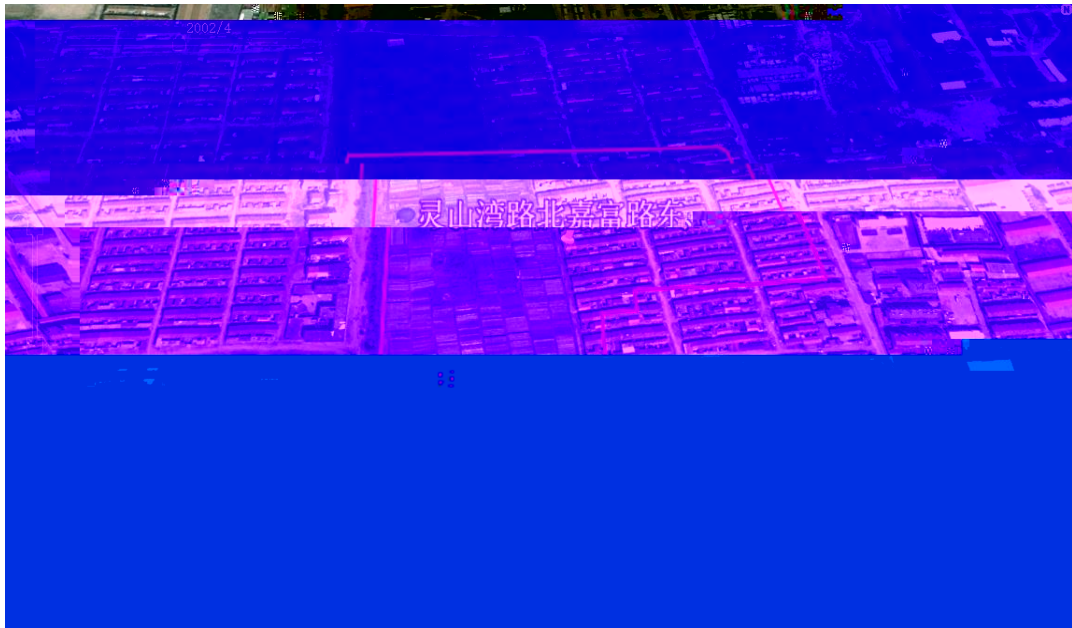

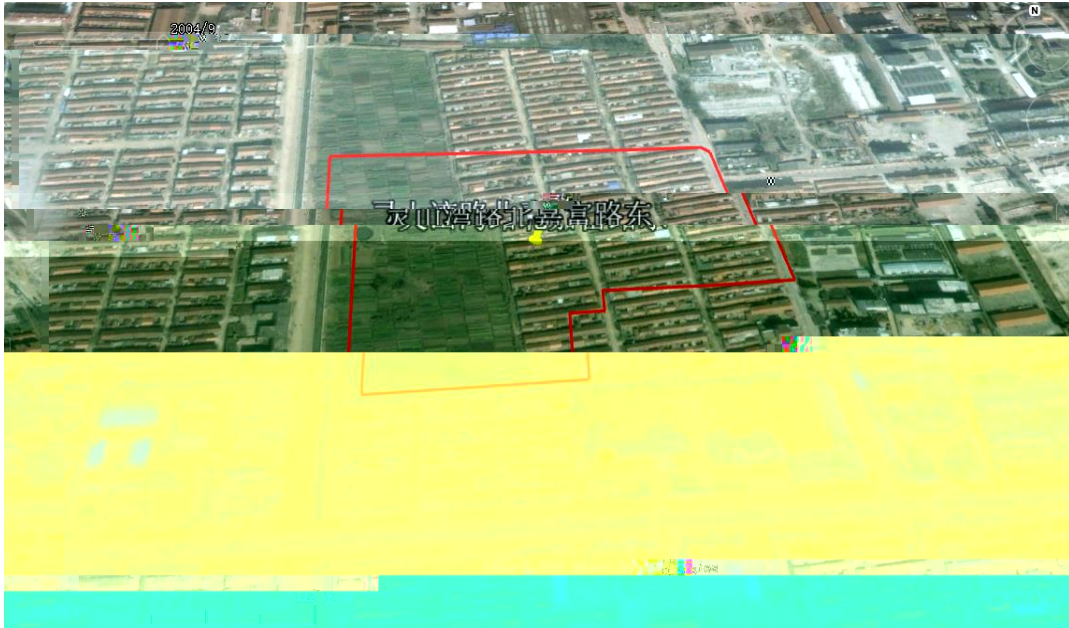

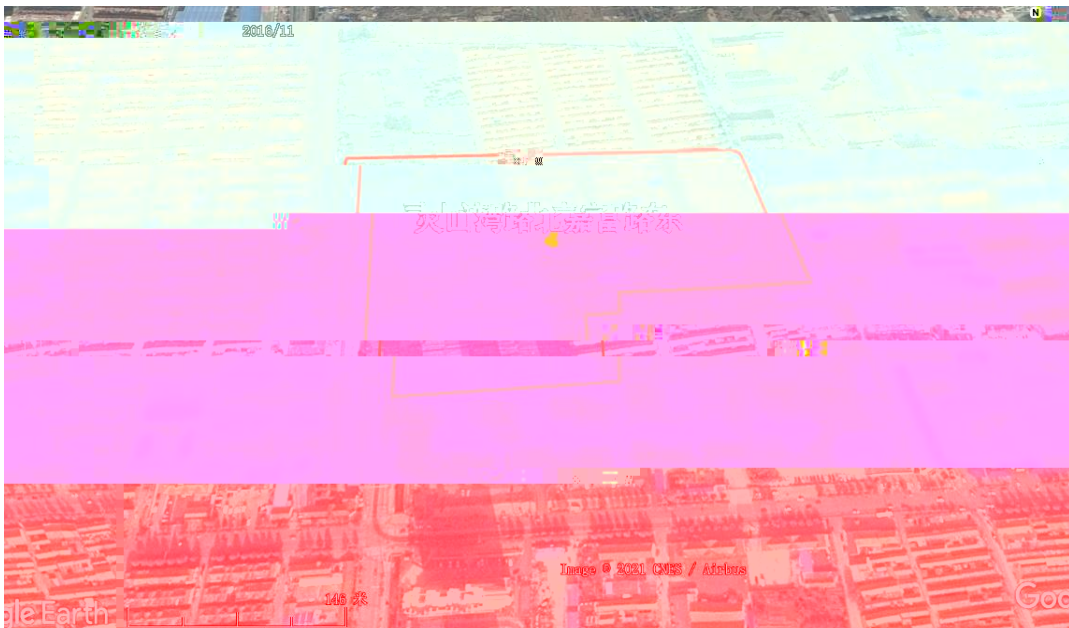

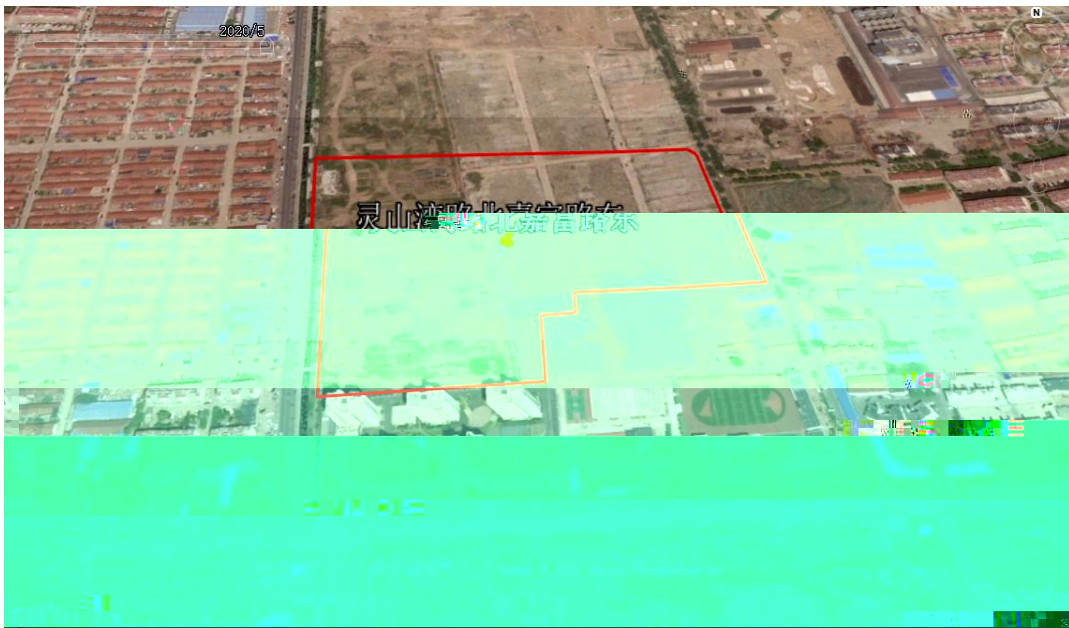
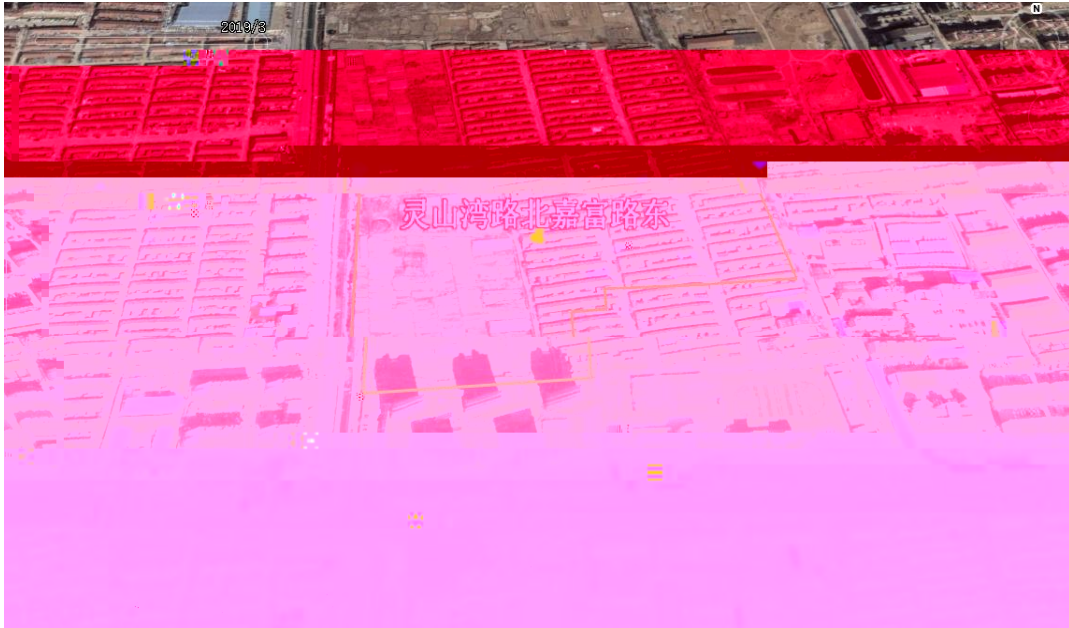
## 2.4.2

## 2.5

### 2.5.1





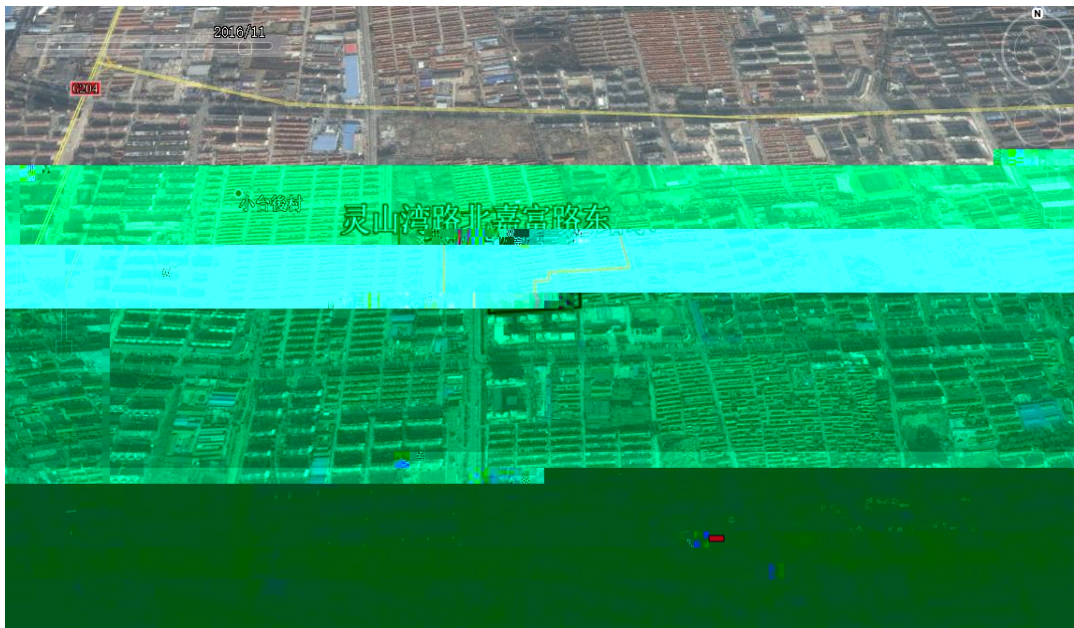

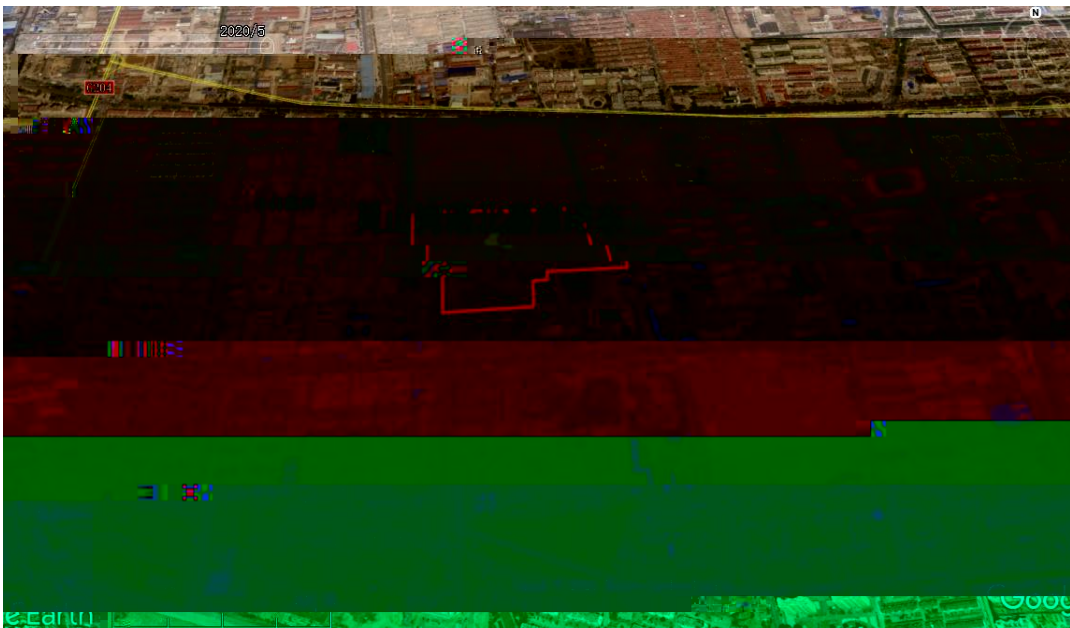
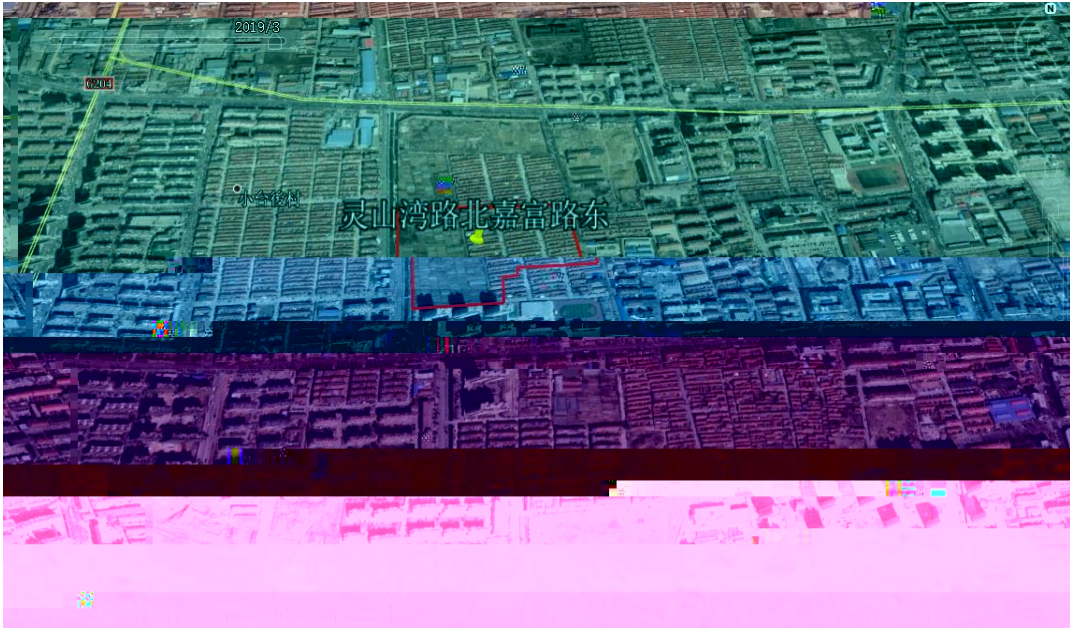
## 2.5.2



## 2.6



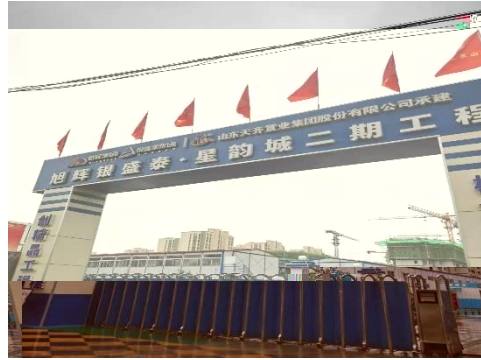
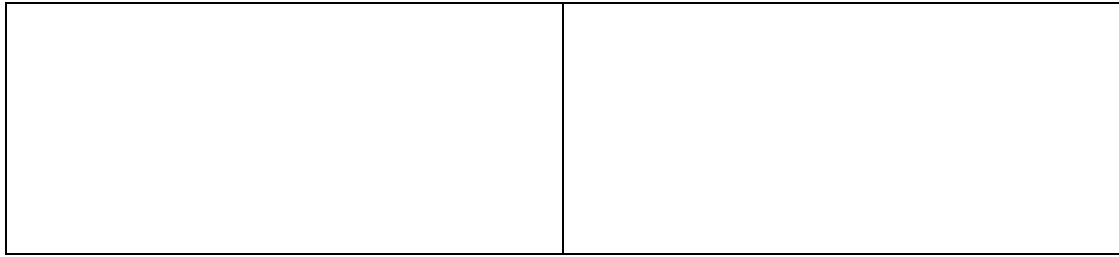

### 3.1.2

### 3.1.3

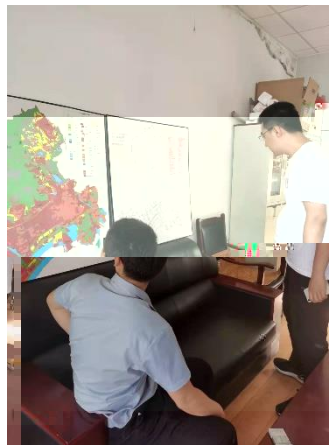
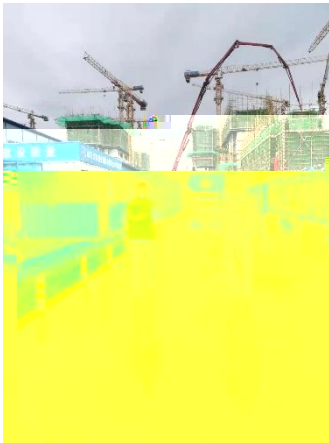

### 3.1.4

## 3.2



## **4**

### **4.1**

#### **4.1.1**

#### **4.1.2**

### **4.2**



## 5

### 5.1

### 5.2

1

地块名称	限力
访谈日期	2021
访谈人员	姓名: 李... 单位: ... 联系: ...
受访人员	受访: ... 姓名: ... 单位: ... 职务: ... 联系: ...
访谈问题	<p>1、本... 若选... 起止... 2、本... 3、本... 若选... 4、本... 若选... 5、本... 口是... 若选... 6、本... 若选... 7、本... 故? 本... 环境... 口... 8、是... 否? ... 9、是... 否? ... 10、本... 11、本... 12、 13、地... 14、地...</p>

<p>15、本地区、农田</p> <p>若选是， 若有农田，</p>	<p>块周边 1km 范围内是否有幼儿园、学校、集中式饮用水水源地、引用水井、地表水水体？  <i>没有用地，居民用地 ~300m</i></p> <p>若选是，敏感用地类型是什么？距离有多远？          种植农作物种类是什么？</p>	
<p>16、本地块</p> <p>若选是，请 距离多远？ 水井的用途 是否发生过 是否观</p>	<p>周边 1km 内是否有水井？ 描述水井位置</p> <p>水体混浊、颜色或气味异常等现象？ 观察到水体中有油状物质？</p> <p>地下水用途是什么？周边地表水用途是</p>	
<p>17、本区域</p> <p>18、本地块</p>	<p>内是否曾开展过环境调查监测工作？ 曾开展过地下水环境调查监测工作？ 展开过场地环境调查评估工作？  <input type="checkbox"/>是 (<input type="checkbox"/>正在开展 <input type="checkbox"/>已经完成)</p>	
<p>19、其它土壤</p>	<p>壤或地下水污染相关问题？</p>	
<p><i>无</i></p>		

地块名称	地... 山湾路北...
访谈日期	2017年...
访谈人员	姓名: 李... 电话: 132... 证件类型: <input type="checkbox"/> 土地使用者 <input checked="" type="checkbox"/> 环保部门管理
受访人员	姓名: 杨超 职务: 环保专员 电话: 15... 是否有其它工厂: <input type="checkbox"/> 是什么? <input type="checkbox"/>
访谈问题	1、若选是, 企业名称是... 年
	2、若选是, 块目前工人人数是多少
	3、若选是, 块是否有任何正规或非正规堆放场? 在哪里?
	4、若选是, 块内是否有工业废水排放沟渠的材料? 是否有硬化或防渗?
	5、若选是, 块内是否有产品、原辅材料? 是否确定发生过泄露?
	6、若选是, 块内是否发生过化学事故? (发生过几次) <input checked="" type="checkbox"/> 否 <input type="checkbox"/>
	7、若选是, 块周边是否有发生过环境污染事故? (发生过几次) <input checked="" type="checkbox"/> 否 <input type="checkbox"/>
	8、若选是, 是否有废气排放? 是否有废气治理设施? 是否有工业废水产生? 是否有工业废水治理设施?
	9、若选是, 是否有工业废水排放? 是否有工业废水治理设施? 是否有工业废水治理设施?
	10、若选是, 块内是否有危险废物? 是否有遗留的危险废物?
	11、若选是, 块内是否有危险废物? 是否有遗留的危险废物?
	12、若选是, 块内土壤是否曾受到污染? 块内地下水是否曾受到污染?
	13、若选是, 块内土壤是否曾受到污染? 块内地下水是否曾受到污染?
	14、若选是, 块内土壤是否曾受到污染? 块内地下水是否曾受到污染?

<p>15、本地块周边 1km 内是否有饮用水水源地、农田、集中式饮用水源地、敏感用地？ 若是，敏感用地物种类是什么？ 若有农田，种植农作物种类是什么？</p>	<p>范围内有饮用水水源地、农田、集中式饮用水源地、敏感用地物种类是什么？ 若有农田，种植农作物种类是什么？</p>	<p>饮用水水源地、农田、集中式饮用水源地、敏感用地物种类是什么？ 若有农田，种植农作物种类是什么？</p>	<p>自然保护地？ 敏感用地？ 是 <input type="checkbox"/> 否 <input checked="" type="checkbox"/> 不确定 <input type="checkbox"/></p>	
<p>16、本地块周边 1km 内是否有水井？ 若是，请描述水井位置、颜色或水质、是否发生过水体混浊、是否观察到水体污染？</p>	<p>水井位置、颜色或水质、是否发生过水体混浊、是否观察到水体污染？</p>	<p>水井位置、颜色或水质、是否发生过水体混浊、是否观察到水体污染？</p>	<p>自然保护地？ 敏感用地？ 是 <input type="checkbox"/> 否 <input checked="" type="checkbox"/> 不确定 <input type="checkbox"/></p>	
<p>17、本区域地下水是否曾开展过环境调查监测工作？ 18、本地块内是否曾开展过地下水环境调查监测工作？</p>	<p>地下水是否曾开展过环境调查监测工作？ 本地块内是否曾开展过地下水环境调查监测工作？</p>	<p>地下水是否曾开展过环境调查监测工作？ 本地块内是否曾开展过地下水环境调查监测工作？</p>	<p>自然保护地？ 敏感用地？ 是 <input type="checkbox"/> 否 <input checked="" type="checkbox"/> 不确定 <input type="checkbox"/></p>	
<p>19、其它土壤或地下水污染相：无</p>	<p>其它土壤或地下水污染相：无</p>	<p>是否有幼儿园、学校、居民区、医院等敏感用地？ 饮用水井、地表水体？ 距离有多远？ 什么？ 水井？</p>	<p>自然保护地？ 敏感用地？ 是 <input type="checkbox"/> 否 <input checked="" type="checkbox"/> 不确定 <input type="checkbox"/></p>	<p>自然保护地？ 敏感用地？ 是 <input type="checkbox"/> 否 <input checked="" type="checkbox"/> 不确定 <input type="checkbox"/></p>
<p>气味异常等现象？ 周边地表水用途是什么？ 环境调查监测工作？ 环境调查监测工作？ 环境调查评估工作？ 开展 <input type="checkbox"/> 已经开展 <input checked="" type="checkbox"/> 完成 <input type="checkbox"/> 否 <input type="checkbox"/></p>	<p>气味异常等现象？ 周边地表水用途是什么？ 环境调查监测工作？ 环境调查监测工作？ 环境调查评估工作？ 开展 <input type="checkbox"/> 已经开展 <input checked="" type="checkbox"/> 完成 <input type="checkbox"/> 否 <input type="checkbox"/></p>	<p>气味异常等现象？ 周边地表水用途是什么？ 环境调查监测工作？ 环境调查监测工作？ 环境调查评估工作？ 开展 <input type="checkbox"/> 已经开展 <input checked="" type="checkbox"/> 完成 <input type="checkbox"/> 否 <input type="checkbox"/></p>	<p>自然保护地？ 敏感用地？ 是 <input type="checkbox"/> 否 <input checked="" type="checkbox"/> 不确定 <input type="checkbox"/></p>	<p>自然保护地？ 敏感用地？ 是 <input type="checkbox"/> 否 <input checked="" type="checkbox"/> 不确定 <input type="checkbox"/></p>

地块名称	
访谈日期	
访谈人员	
受访人员	
访谈问题	

		<p>1. 调查对象是否属于《中华人民共和国环境影响评价法》规定的建设项目？  <input type="checkbox"/>是 <input type="checkbox"/>否</p>
		<p>2. 调查对象是否属于《中华人民共和国环境影响评价法》规定的其他应当编制环境影响报告书的建设项目？  <input type="checkbox"/>是 <input type="checkbox"/>否</p>
		<p>3. 调查对象是否属于《中华人民共和国环境影响评价法》规定的应当编制环境影响报告表的建设项目？  <input type="checkbox"/>是 <input type="checkbox"/>否</p>
		<p>4. 调查对象是否属于《中华人民共和国环境影响评价法》规定的应当编制环境影响登记表的项目？  <input type="checkbox"/>是 <input type="checkbox"/>否</p>
		<p>5. 本地块内是否有地下水？  <input type="checkbox"/>是 <input type="checkbox"/>否</p>
		<p>6. 本地块内是否有饮用水源？  <input type="checkbox"/>是 <input type="checkbox"/>否</p>
		<p>7. 本地块内是否有农田？  <input type="checkbox"/>是 <input type="checkbox"/>否</p>
		<p>8. 本地块内是否有居民区？  <input type="checkbox"/>是 <input type="checkbox"/>否</p>
		<p>9. 本地块内是否有工业企业？  <input type="checkbox"/>是 <input type="checkbox"/>否</p>
		<p>10. 本地块内是否有其他污染源？  <input type="checkbox"/>是 <input type="checkbox"/>否</p>
		<p>11. 本地块内是否有地下水污染？  <input type="checkbox"/>是 <input type="checkbox"/>否</p>
		<p>12. 本地块内是否有地下水超采？  <input type="checkbox"/>是 <input type="checkbox"/>否</p>
		<p>13. 本地块内是否有地下水污染风险？  <input type="checkbox"/>是 <input type="checkbox"/>否</p>
		<p>14. 本地块内是否有地下水污染隐患？  <input type="checkbox"/>是 <input type="checkbox"/>否</p>
		<p>15. 本地块内是否有地下水污染事故？  <input type="checkbox"/>是 <input type="checkbox"/>否</p>
		<p>16. 本地块内是否有地下水污染纠纷？  <input type="checkbox"/>是 <input type="checkbox"/>否</p>
		<p>17. 本地块内是否有地下水污染投诉？  <input type="checkbox"/>是 <input type="checkbox"/>否</p>
		<p>18. 本地块内是否有地下水污染监测点？  <input type="checkbox"/>是 <input type="checkbox"/>否</p>
		<p>19. 本地块内是否有地下水污染应急预案？  <input type="checkbox"/>是 <input type="checkbox"/>否</p>
		<p>20. 本地块内是否有地下水污染治理工程？  <input type="checkbox"/>是 <input type="checkbox"/>否</p>
		<p>21. 本地块内是否有地下水污染修复工程？  <input type="checkbox"/>是 <input type="checkbox"/>否</p>
		<p>22. 本地块内是否有地下水污染防治工程？  <input type="checkbox"/>是 <input type="checkbox"/>否</p>
		<p>23. 本地块内是否有地下水污染防控措施？  <input type="checkbox"/>是 <input type="checkbox"/>否</p>
		<p>24. 本地块内是否有地下水污染防治措施？  <input type="checkbox"/>是 <input type="checkbox"/>否</p>
		<p>25. 本地块内是否有地下水污染防治设施？  <input type="checkbox"/>是 <input type="checkbox"/>否</p>
		<p>26. 本地块内是否有地下水污染防治设备？  <input type="checkbox"/>是 <input type="checkbox"/>否</p>
		<p>27. 本地块内是否有地下水污染防治人员？  <input type="checkbox"/>是 <input type="checkbox"/>否</p>
		<p>28. 本地块内是否有地下水污染防治经费？  <input type="checkbox"/>是 <input type="checkbox"/>否</p>
		<p>29. 本地块内是否有地下水污染防治效果？  <input type="checkbox"/>是 <input type="checkbox"/>否</p>
		<p>30. 本地块内是否有地下水污染防治记录？  <input type="checkbox"/>是 <input type="checkbox"/>否</p>
		<p>31. 本地块内是否有地下水污染防治档案？  <input type="checkbox"/>是 <input type="checkbox"/>否</p>
		<p>32. 本地块内是否有地下水污染防治报告？  <input type="checkbox"/>是 <input type="checkbox"/>否</p>
		<p>33. 本地块内是否有地下水污染防治方案？  <input type="checkbox"/>是 <input type="checkbox"/>否</p>
		<p>34. 本地块内是否有地下水污染防治计划？  <input type="checkbox"/>是 <input type="checkbox"/>否</p>
		<p>35. 本地块内是否有地下水污染防治措施清单？  <input type="checkbox"/>是 <input type="checkbox"/>否</p>
		<p>36. 本地块内是否有地下水污染防治设施清单？  <input type="checkbox"/>是 <input type="checkbox"/>否</p>
		<p>37. 本地块内是否有地下水污染防治设备清单？  <input type="checkbox"/>是 <input type="checkbox"/>否</p>
		<p>38. 本地块内是否有地下水污染防治人员清单？  <input type="checkbox"/>是 <input type="checkbox"/>否</p>
		<p>39. 本地块内是否有地下水污染防治经费清单？  <input type="checkbox"/>是 <input type="checkbox"/>否</p>
		<p>40. 本地块内是否有地下水污染防治效果清单？  <input type="checkbox"/>是 <input type="checkbox"/>否</p>
		<p>41. 本地块内是否有地下水污染防治记录清单？  <input type="checkbox"/>是 <input type="checkbox"/>否</p>
		<p>42. 本地块内是否有地下水污染防治档案清单？  <input type="checkbox"/>是 <input type="checkbox"/>否</p>
		<p>43. 本地块内是否有地下水污染防治报告清单？  <input type="checkbox"/>是 <input type="checkbox"/>否</p>
		<p>44. 本地块内是否有地下水污染防治方案清单？  <input type="checkbox"/>是 <input type="checkbox"/>否</p>
		<p>45. 本地块内是否有地下水污染防治计划清单？  <input type="checkbox"/>是 <input type="checkbox"/>否</p>
		<p>46. 本地块内是否有地下水污染防治措施清单？  <input type="checkbox"/>是 <input type="checkbox"/>否</p>
		<p>47. 本地块内是否有地下水污染防治设施清单？  <input type="checkbox"/>是 <input type="checkbox"/>否</p>
		<p>48. 本地块内是否有地下水污染防治设备清单？  <input type="checkbox"/>是 <input type="checkbox"/>否</p>
		<p>49. 本地块内是否有地下水污染防治人员清单？  <input type="checkbox"/>是 <input type="checkbox"/>否</p>
		<p>50. 本地块内是否有地下水污染防治经费清单？  <input type="checkbox"/>是 <input type="checkbox"/>否</p>
		<p>51. 本地块内是否有地下水污染防治效果清单？  <input type="checkbox"/>是 <input type="checkbox"/>否</p>
		<p>52. 本地块内是否有地下水污染防治记录清单？  <input type="checkbox"/>是 <input type="checkbox"/>否</p>
		<p>53. 本地块内是否有地下水污染防治档案清单？  <input type="checkbox"/>是 <input type="checkbox"/>否</p>
		<p>54. 本地块内是否有地下水污染防治报告清单？  <input type="checkbox"/>是 <input type="checkbox"/>否</p>
		<p>55. 本地块内是否有地下水污染防治方案清单？  <input type="checkbox"/>是 <input type="checkbox"/>否</p>
		<p>56. 本地块内是否有地下水污染防治计划清单？  <input type="checkbox"/>是 <input type="checkbox"/>否</p>
		<p>57. 本地块内是否有地下水污染防治措施清单？  <input type="checkbox"/>是 <input type="checkbox"/>否</p>
		<p>58. 本地块内是否有地下水污染防治设施清单？  <input type="checkbox"/>是 <input type="checkbox"/>否</p>
		<p>59. 本地块内是否有地下水污染防治设备清单？  <input type="checkbox"/>是 <input type="checkbox"/>否</p>
		<p>60. 本地块内是否有地下水污染防治人员清单？  <input type="checkbox"/>是 <input type="checkbox"/>否</p>
		<p>61. 本地块内是否有地下水污染防治经费清单？  <input type="checkbox"/>是 <input type="checkbox"/>否</p>
		<p>62. 本地块内是否有地下水污染防治效果清单？  <input type="checkbox"/>是 <input type="checkbox"/>否</p>
		<p>63. 本地块内是否有地下水污染防治记录清单？  <input type="checkbox"/>是 <input type="checkbox"/>否</p>
		<p>64. 本地块内是否有地下水污染防治档案清单？  <input type="checkbox"/>是 <input type="checkbox"/>否</p>
		<p>65. 本地块内是否有地下水污染防治报告清单？  <input type="checkbox"/>是 <input type="checkbox"/>否</p>
		<p>66. 本地块内是否有地下水污染防治方案清单？  <input type="checkbox"/>是 <input type="checkbox"/>否</p>
		<p>67. 本地块内是否有地下水污染防治计划清单？  <input type="checkbox"/>是 <input type="checkbox"/>否</p>
		<p>68. 本地块内是否有地下水污染防治措施清单？  <input type="checkbox"/>是 <input type="checkbox"/>否</p>
		<p>69. 本地块内是否有地下水污染防治设施清单？  <input type="checkbox"/>是 <input type="checkbox"/>否</p>
		<p>70. 本地块内是否有地下水污染防治设备清单？  <input type="checkbox"/>是 <input type="checkbox"/>否</p>
		<p>71. 本地块内是否有地下水污染防治人员清单？  <input type="checkbox"/>是 <input type="checkbox"/>否</p>
		<p>72. 本地块内是否有地下水污染防治经费清单？  <input type="checkbox"/>是 <input type="checkbox"/>否</p>
		<p>73. 本地块内是否有地下水污染防治效果清单？  <input type="checkbox"/>是 <input type="checkbox"/>否</p>
		<p>74. 本地块内是否有地下水污染防治记录清单？  <input type="checkbox"/>是 <input type="checkbox"/>否</p>
		<p>75. 本地块内是否有地下水污染防治档案清单？  <input type="checkbox"/>是 <input type="checkbox"/>否</p>
		<p>76. 本地块内是否有地下水污染防治报告清单？  <input type="checkbox"/>是 <input type="checkbox"/>否</p>
		<p>77. 本地块内是否有地下水污染防治方案清单？  <input type="checkbox"/>是 <input type="checkbox"/>否</p>
		<p>78. 本地块内是否有地下水污染防治计划清单？  <input type="checkbox"/>是 <input type="checkbox"/>否</p>
		<p>79. 本地块内是否有地下水污染防治措施清单？  <input type="checkbox"/>是 <input type="checkbox"/>否</p>
		<p>80. 本地块内是否有地下水污染防治设施清单？  <input type="checkbox"/>是 <input type="checkbox"/>否</p>
		<p>81. 本地块内是否有地下水污染防治设备清单？  <input type="checkbox"/>是 <input type="checkbox"/>否</p>
		<p>82. 本地块内是否有地下水污染防治人员清单？  <input type="checkbox"/>是 <input type="checkbox"/>否</p>
		<p>83. 本地块内是否有地下水污染防治经费清单？  <input type="checkbox"/>是 <input type="checkbox"/>否</p>
		<p>84. 本地块内是否有地下水污染防治效果清单？  <input type="checkbox"/>是 <input type="checkbox"/>否</p>
		<p>85. 本地块内是否有地下水污染防治记录清单？  <input type="checkbox"/>是 <input type="checkbox"/>否</p>
		<p>86. 本地块内是否有地下水污染防治档案清单？  <input type="checkbox"/>是 <input type="checkbox"/>否</p>
		<p>87. 本地块内是否有地下水污染防治报告清单？  <input type="checkbox"/>是 <input type="checkbox"/>否</p>
		<p>88. 本地块内是否有地下水污染防治方案清单？  <input type="checkbox"/>是 <input type="checkbox"/>否</p>
		<p>89. 本地块内是否有地下水污染防治计划清单？  <input type="checkbox"/>是 <input type="checkbox"/>否</p>
		<p>90. 本地块内是否有地下水污染防治措施清单？  <input type="checkbox"/>是 <input type="checkbox"/>否</p>
		<p>91. 本地块内是否有地下水污染防治设施清单？  <input type="checkbox"/>是 <input type="checkbox"/>否</p>
		<p>92. 本地块内是否有地下水污染防治设备清单？  <input type="checkbox"/>是 <input type="checkbox"/>否</p>
		<p>93. 本地块内是否有地下水污染防治人员清单？  <input type="checkbox"/>是 <input type="checkbox"/>否</p>
		<p>94. 本地块内是否有地下水污染防治经费清单？  <input type="checkbox"/>是 <input type="checkbox"/>否</p>
		<p>95. 本地块内是否有地下水污染防治效果清单？  <input type="checkbox"/>是 <input type="checkbox"/>否</p>
		<p>96. 本地块内是否有地下水污染防治记录清单？  <input type="checkbox"/>是 <input type="checkbox"/>否</p>
		<p>97. 本地块内是否有地下水污染防治档案清单？  <input type="checkbox"/>是 <input type="checkbox"/>否</p>
		<p>98. 本地块内是否有地下水污染防治报告清单？  <input type="checkbox"/>是 <input type="checkbox"/>否</p>
		<p>99. 本地块内是否有地下水污染防治方案清单？  <input type="checkbox"/>是 <input type="checkbox"/>否</p>
		<p>100. 本地块内是否有地下水污染防治计划清单？  <input type="checkbox"/>是 <input type="checkbox"/>否</p>

地块名称	旭
访谈日期	2024.11.17
访谈人员	姓名: 孙树培 电话: 13711111111 单位: 中岩大地 对象类型: <input checked="" type="checkbox"/> 企业
受访人员	姓名: 丁鑫 电话: 13051111111 单位: 中岩大地 职务: 项目经理 联系: 13051111111
访谈问题	<p>1、若说地块目前职工起</p> <p>2、本</p> <p>3、是，堆放场在</p> <p>若说</p> <p>4、是，排放</p> <p>5、是，是否</p> <p>6、本</p> <p>7、本</p> <p>环境</p> <p>8、是</p> <p>9、是</p> <p>10、</p> <p>11、</p> <p>12、</p> <p>13、</p> <p>14、</p>

