

统一社会信用代码
911101086835621

名称
类型
法定代表人
经营范围

营业

执照

(3-1)

注册资本 12753.7903万元
成立日期 2008年12月19日
营业期限 2008年12月19日至长期
住所 北京市海淀区翠微路121

报告使用
登记机关

2021

扫描二维码登录
“国家企业信用
信息公示系统”
了解更多登记、
备案、许可、监
管信息



年 06 月 08 日

国家市场监督管理总局监制

每年1月1日至6月30日通过
信息公示系统报送公示年度报告。

国家企业信用信息公示系统网址: www.gsxt.gov.cn

.....

.....

.....

.....

.....

.....

.....

.....

.....

.....

.....

3

.....

.....

.....

.....

.....

.....

.....

4

.....

.....

.....



.....

.....

5

.....

.....

.....

1

1.1

1.2

1.3

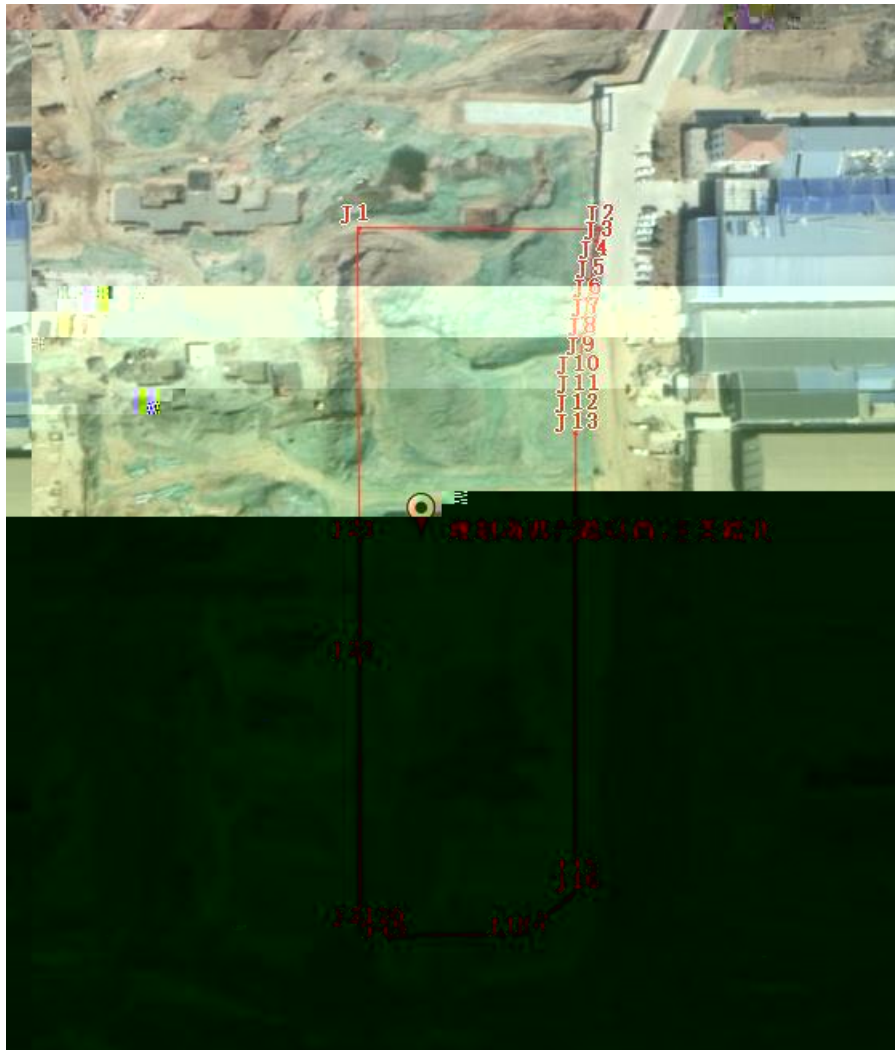

		CGCS2000	
		X	Y
	J1	3973385.462	40495246.112
	J2	3973385.458	40495318.425
	J3	3973380.537	40495317.514
	J4	3973373.452	40495316.328
	J5	3973366.346	40495315.267
	J6	3973359.223	40495314.329
	J7	3973352.085	40495313.516

	J8	3973344.934	40495312.827
	J9	3973337.772	40495312.264
	J10	3973330.602	40495311.825
	J11	3973323.424	40495311.511
	J12	3973316.242	40495311.323
	J13	3973309.059	40495311.259
	J14	3973269.853	40495311.256
	J15	3973143.601	40495311.244
	J16	3973138.795	40495311.244
	J17	3973123.808	40495296.835
	J18	3973123.619	40495292.033
	J19	3973122.159	40495255.035
	J20	3973125.990	40495254.884
	J21	3973125.806	40495246.115
	J22	3973224.856	40495246.112
	J23	3973269.208	40495246.112

1.4

1.5

1.5.1

1.5.2

1.5.4

1.6

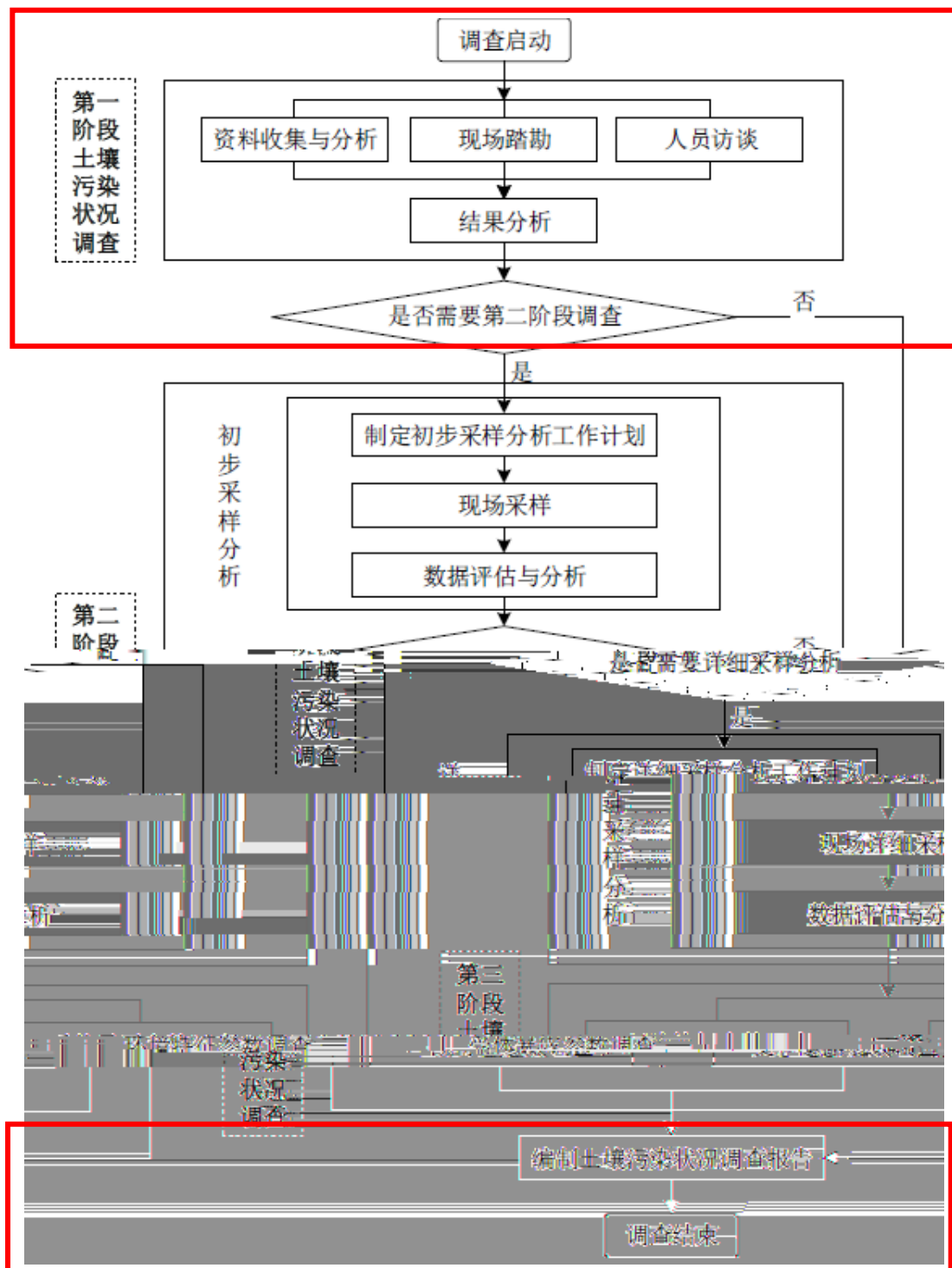

2

2.1

2.2

2.2.1



2.2.2

2.2.3

2.2.4

2.2.5

2.2.6



|

2.3

2.3.1





2.3.2

2.4

2.4.1

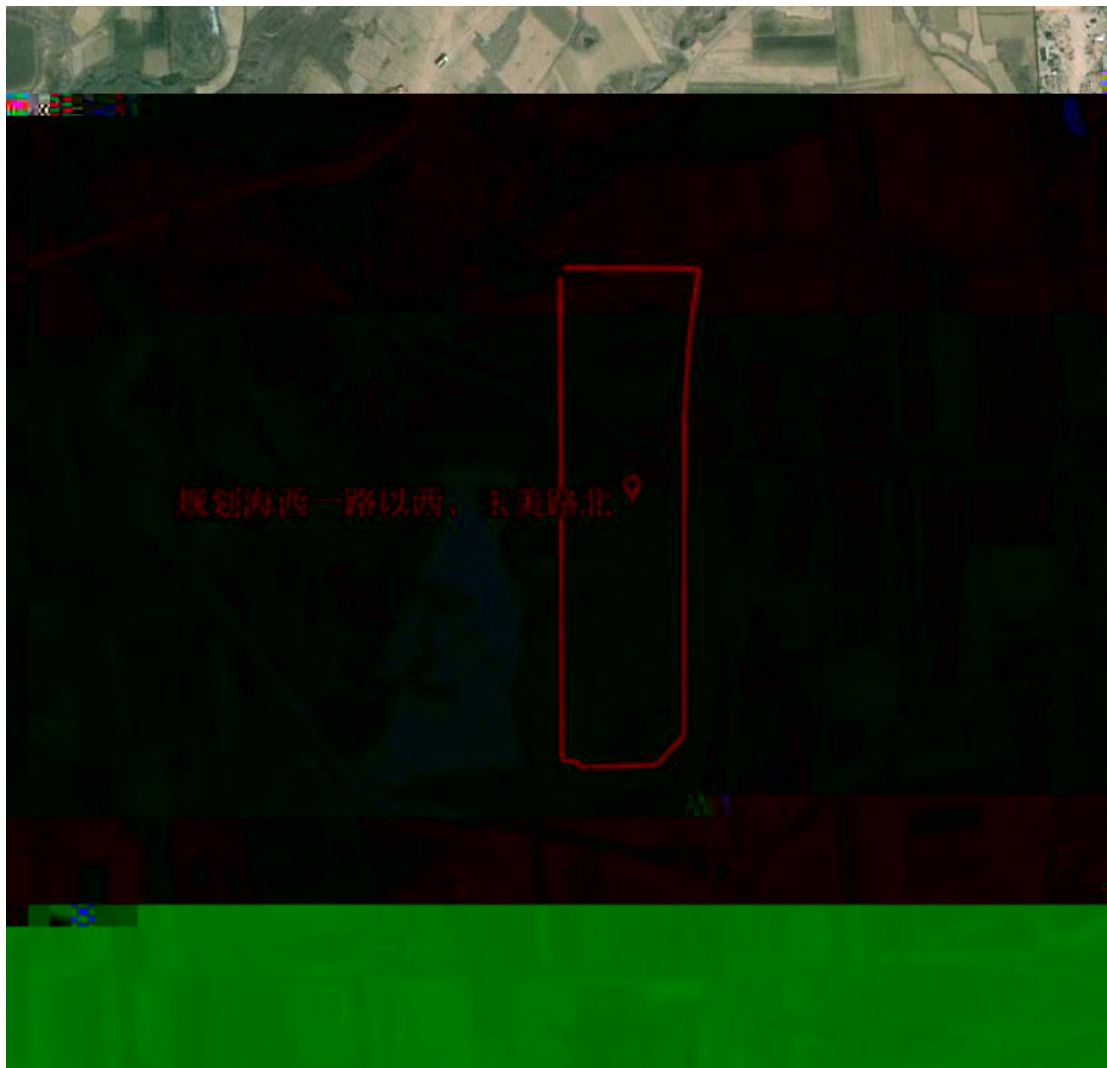







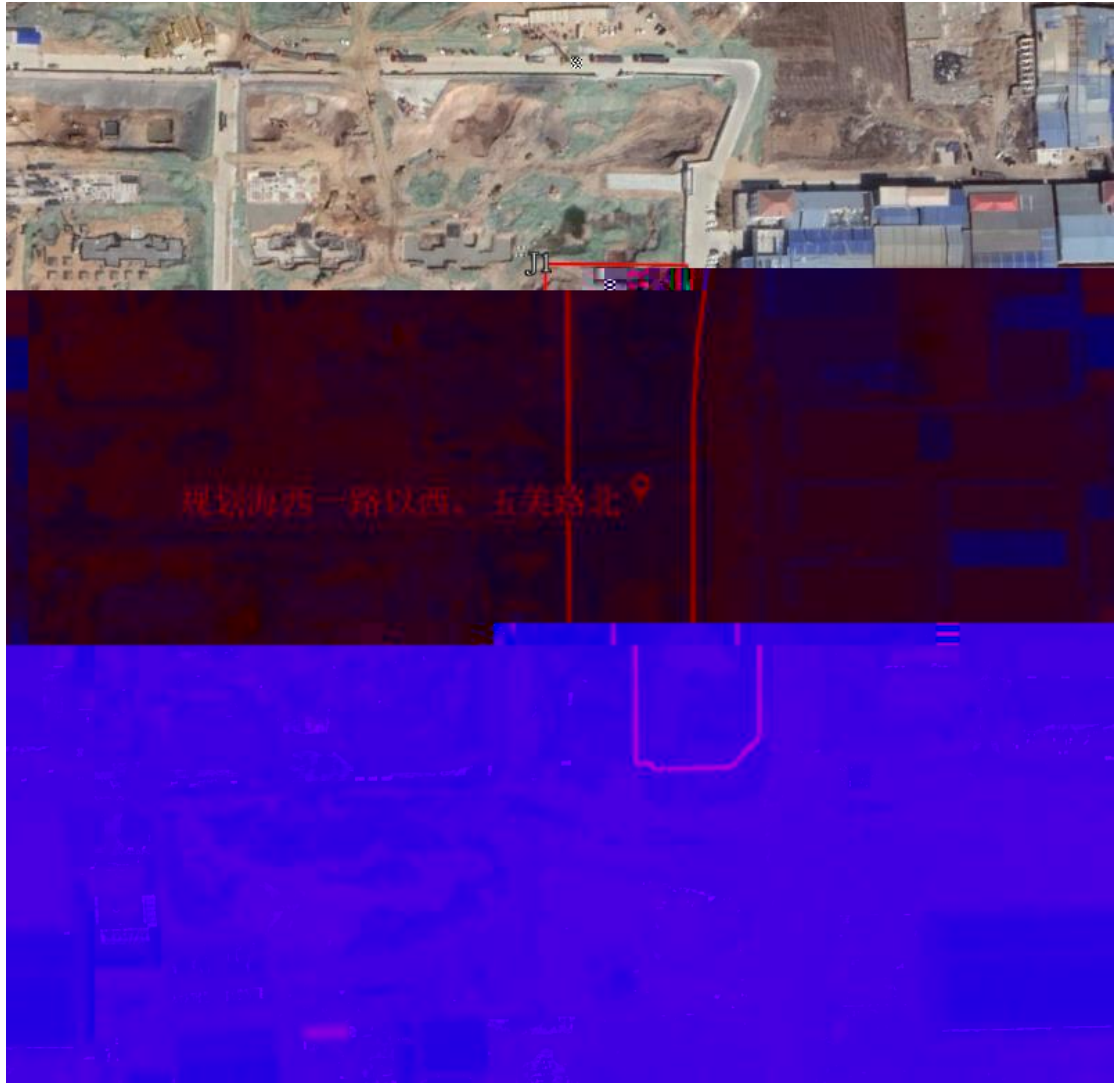



2.4.2

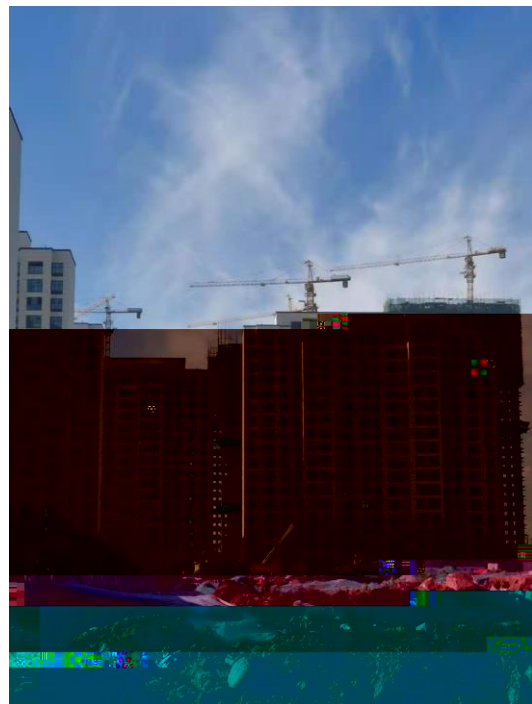
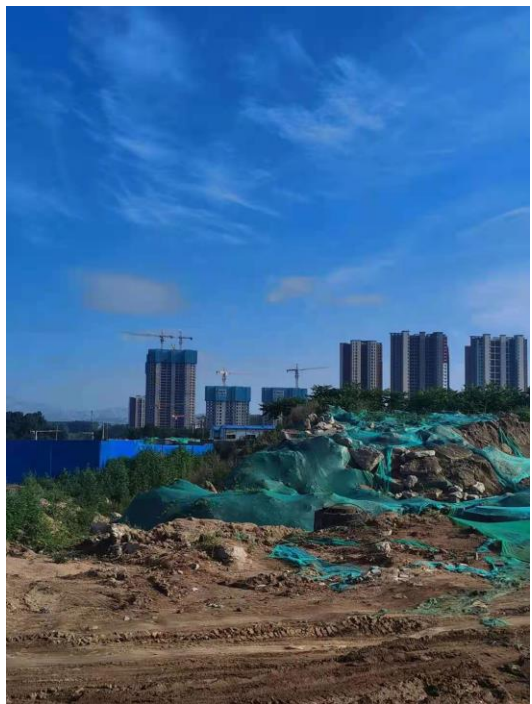
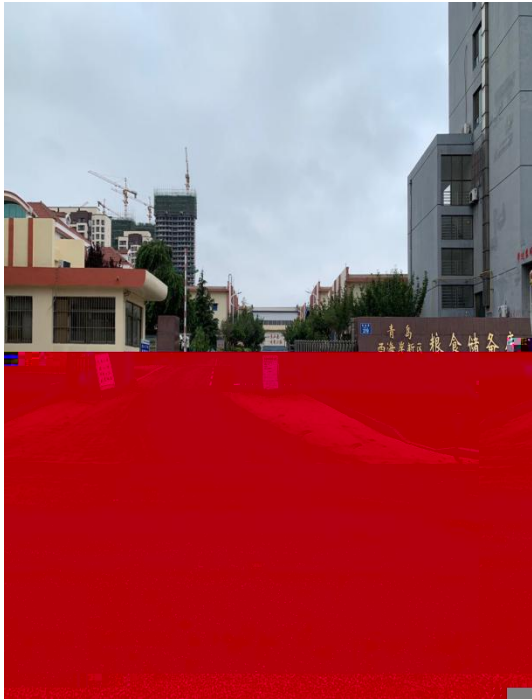

2.5

2.5.1









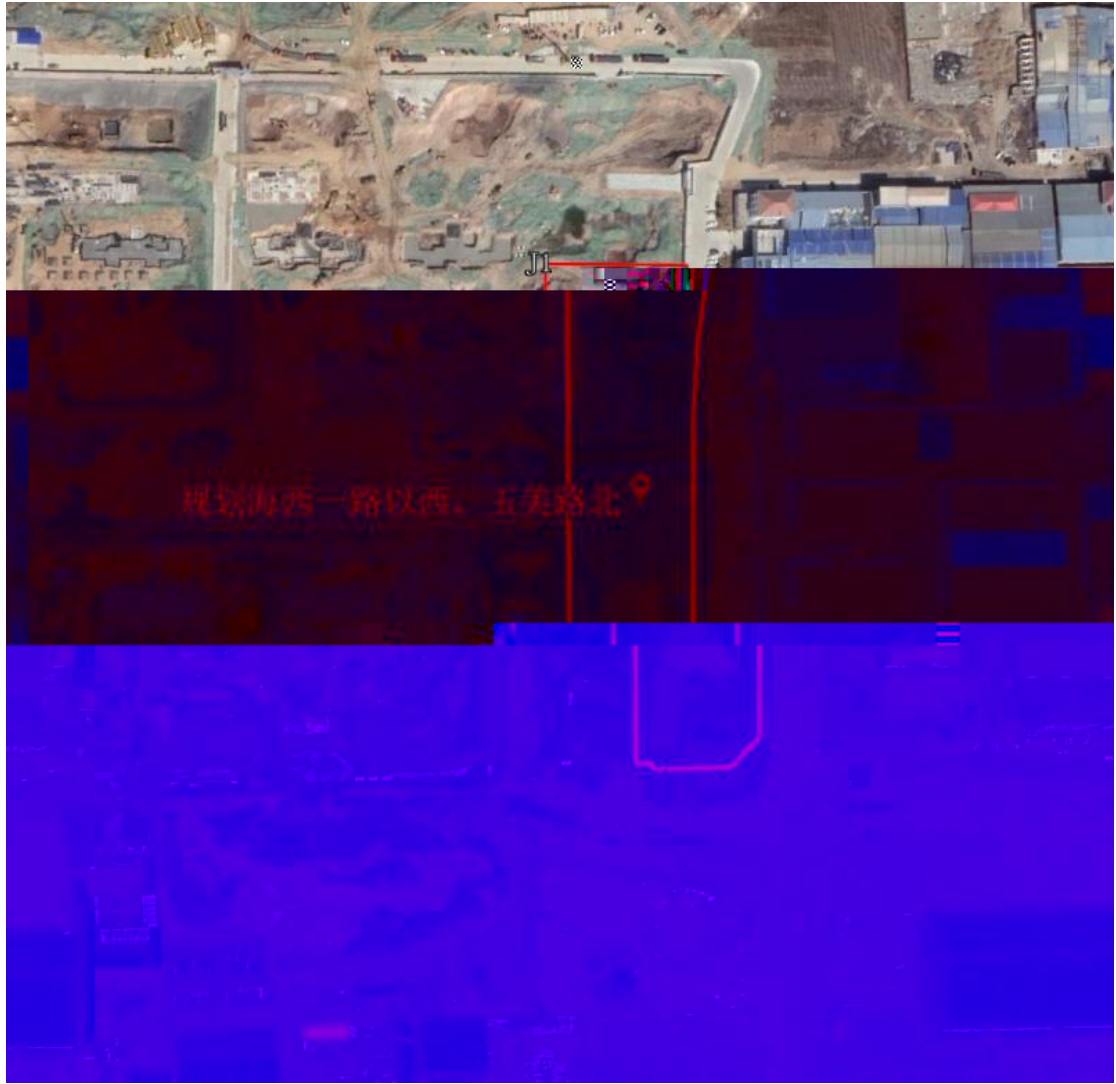

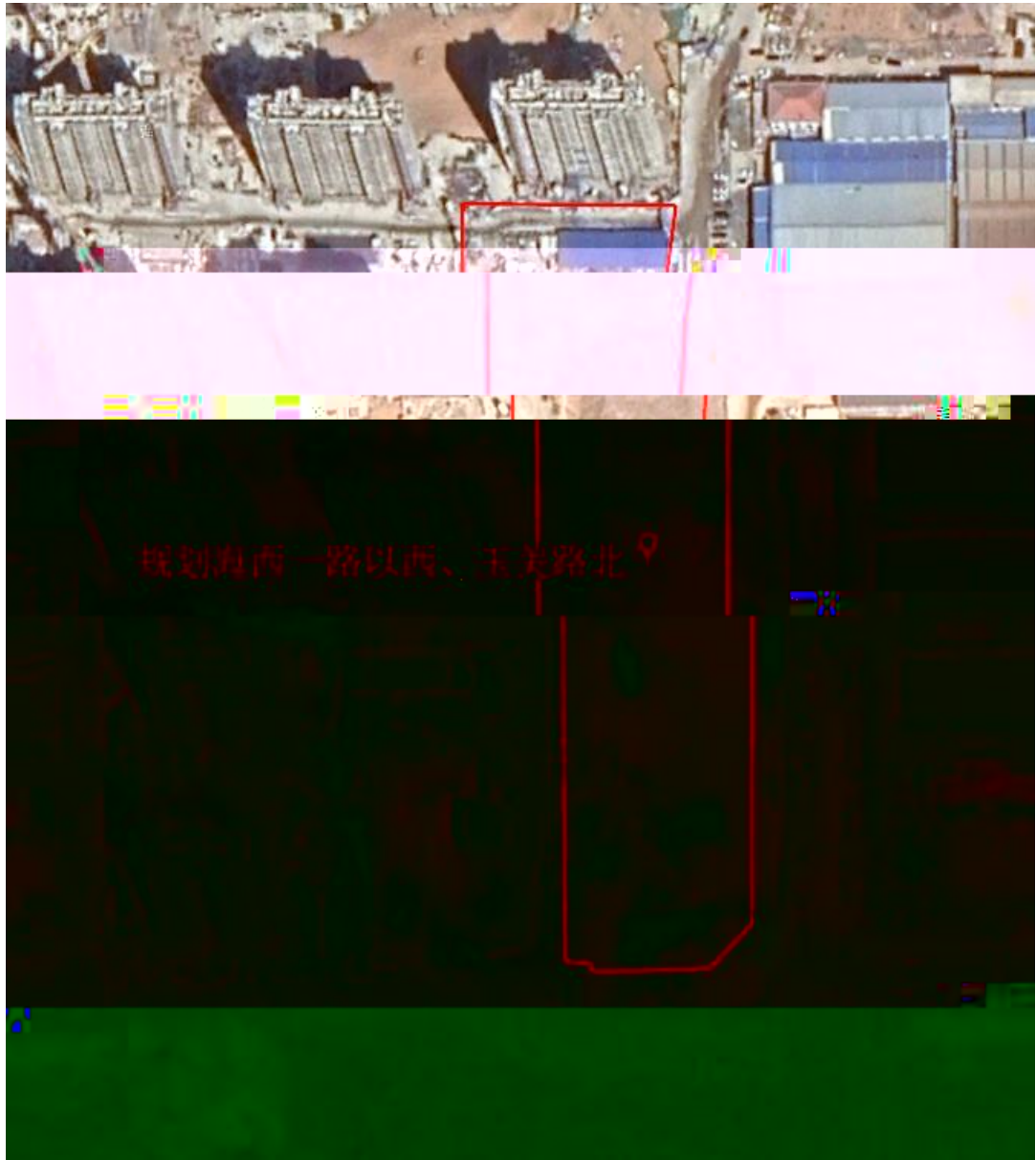

2.5.2

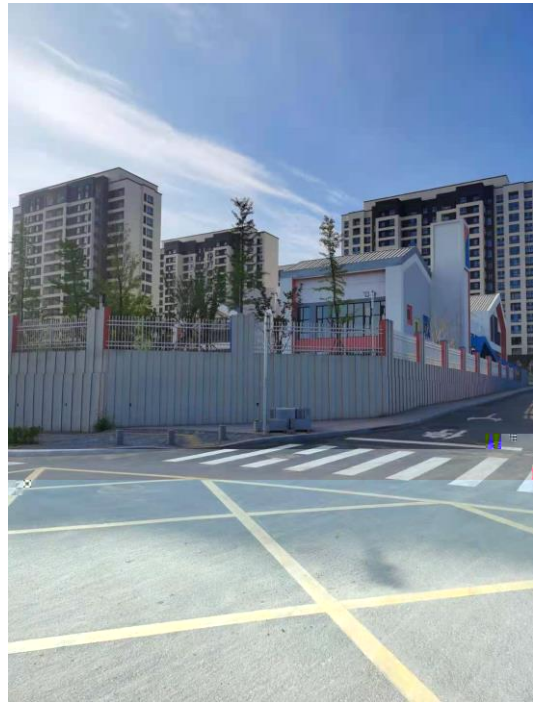

2.6



3.1.2

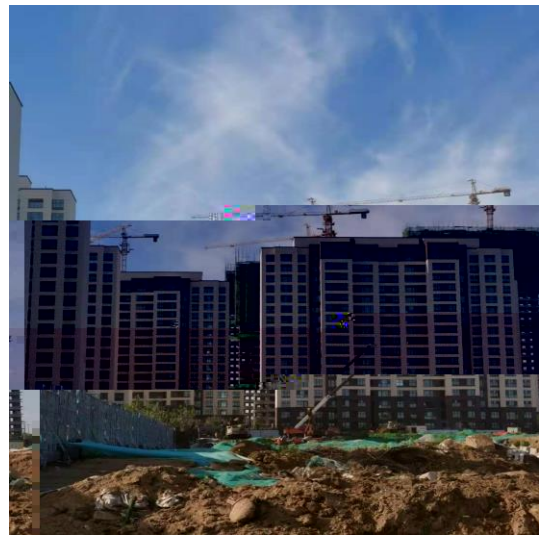
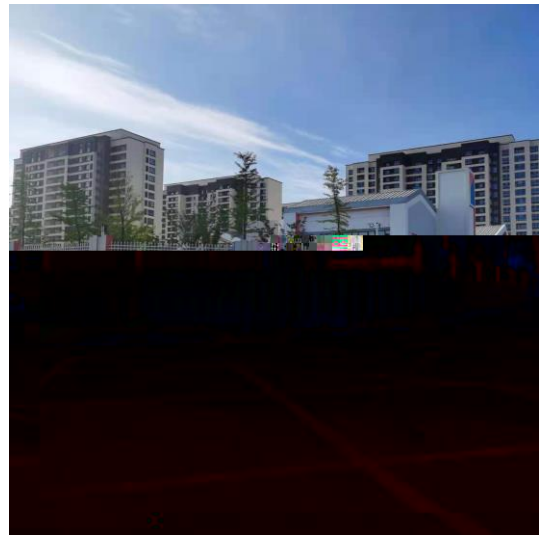

3.1.3

地块名称	青岛金海岸建设有限公司
访谈日期	2021.6.16
姓名	王泽鹏、于东雪
联系电话	15130221000

受访对象类型：土地使用者 企业管理人员 企业员工 政府管理人员
环保部门管理人员 地块周边工作人员



	<p>15、本地块周边范围内范围内是否有幼儿园、学校、居民区、医院、自然保护区、农田、集中式饮用水水源地、引用水井、地表水体等敏感用地? 居民区 幼儿园 2.8公里</p>	
	<p>16、周边周边是否有水井? <input type="checkbox"/>是 <input checked="" type="checkbox"/>否 <input type="checkbox"/>不确定 若有水井,请描述水井位置 距离多远?</p>	
	<p>水井的用途? 是否发生过水体混浊、颜色或气味异常等现象? <input type="checkbox"/>是 <input checked="" type="checkbox"/>否 <input type="checkbox"/>不确定 是否观察到水体中有油状物质? <input type="checkbox"/>是 <input checked="" type="checkbox"/>否 <input type="checkbox"/>不确定</p>	
	<p>17、本区域地下水用途是什么? 周边地表水用途是什么?</p>	
	<p>18、本地块内是否曾开展过环境调查监测工作? <input type="checkbox"/>是 <input checked="" type="checkbox"/>否 <input type="checkbox"/>不确定 曾开展过地下水环境调查监测工作? <input type="checkbox"/>是 <input checked="" type="checkbox"/>否 <input type="checkbox"/>不确定 展开过场地环境调查评估工作? <input type="checkbox"/>是 (<input type="checkbox"/>正在开展 <input checked="" type="checkbox"/>否已完成) <input checked="" type="checkbox"/>否 <input type="checkbox"/>不确定</p>	
	<p>19、其它土壤或地下水污染相关问题: 无</p>	

地块名称	青岛金海岸建设有限公司		
访谈日期	2021.6.16		
访谈人员	姓名:	王泽鹏于东博	
	单位:	北京中咨大地	
	联系电话:	15130208699	
受访人员	受访对象类型:	<input type="checkbox"/> 土地使用者 <input type="checkbox"/> 企业管理人员 <input type="checkbox"/> 企业员工 <input type="checkbox"/> 政府管理人员 <input type="checkbox"/> 环保部门管理人员 <input checked="" type="checkbox"/> 地块周边工作人员或居民	
	姓名:	张俊杰	
	单位:		
	职务或职称:		
	联系电话:	15953217015	
	1、本地块周边是否有其它工业企业存在?	<input type="checkbox"/> 是 <input checked="" type="checkbox"/> 否 <input type="checkbox"/> 不确定	
	若选是,企业名称是什么?		
	建设时间是 年 至 年		
	2、本地块目前职工人数是多少?(仅针对在产企业提问)		
	3、本地块是否存在任何正规或非正规		

访谈问题	6、本地块内是否有地下水输送管道或储存池? <input type="checkbox"/> 是 <input checked="" type="checkbox"/> 否 <input type="checkbox"/> 不确定 若选是,是否发生过泄露? <input type="checkbox"/> 是(发生过 次) <input checked="" type="checkbox"/> 否 <input type="checkbox"/> 不确定 7、本地块内是否曾发生过化学品泄漏事故?或是否曾发生其他事故?
------	---

	15、本地块周边 1km 范围内是否有幼儿园、学校、居民区、医院、自然保护区、农田、集中式饮用水水源地、水井、地表水体等敏感用地？	
	跟住宅的井 20m <input type="checkbox"/> 是 <input type="checkbox"/> 否 <input type="checkbox"/> 不确定 若选是，敏感用地类型是什么？距离有多远？	
	若有农田，种植农作物种类是什么？ 16、本地块周边 1km 内是否有水井？ <input type="checkbox"/> 是 <input checked="" type="checkbox"/> 否 <input type="checkbox"/> 不确定 若选是，请描述水井位置	
	是否发生地下水污染、颜色异味、异味等现象？ <input type="checkbox"/> 是 <input checked="" type="checkbox"/> 否 <input type="checkbox"/> 不确定	
	是否发生土壤污染、颜色异味、异味等现象？ <input type="checkbox"/> 是 <input checked="" type="checkbox"/> 否 <input type="checkbox"/> 不确定	
	是否发生大气污染、颜色异味、异味等现象？ <input type="checkbox"/> 是 <input checked="" type="checkbox"/> 否 <input type="checkbox"/> 不确定	

地块名称	青岛金海岸建设有限公司
访谈日期	2021.6.16
访谈人员	姓名: 王泽鹏, 于东雪 单位: 北京中岩大地 联系电话: 15130208699
受访对象类型:	<input type="checkbox"/> 土地使用者 <input type="checkbox"/> 企业管理人员 <input type="checkbox"/> 个体工商户 <input type="checkbox"/> 政府管理人员 <input checked="" type="checkbox"/> 环保部门管理人员 <input type="checkbox"/> 地块周边工作人员或居民

受访人员

姓名: 于艺
单位: 西海岸交通商务区环保局
职务或职称:
联系电话: 0532-88399107

1、本地块历史上是否有其它工业企业存在? 是 否 不确定

若选是, 企业名称是什么?

起止时间是 年至 年

2、本地块目前职工人数是多少? (仅针对在产企业提问)

3、本地块是否有任何正规或非正规的工业固体废物堆放场?

正规 非正规 无 不确定

若选是, 堆放场在哪里?

堆放什么废弃物?

4、本地块内是否有工业废水排放沟渠或渗坑? 是 否 不确定

若选是, 排放沟渠的材料是什么?

是否产生异味或防渗的情况?

5、本地块内是否有产品、原辅材料、油品的地下储罐或地下输送管道?

是 否 不确定

若选是, 是否曾发生过泄露? 是 (发生过 次) 否 不确定

6、本地块是否有工业废水的地下输送管道或储存池? 是 否 不确定

若选是, 是否发生过泄露? 是 (发生过 次) 否 不确定

访谈问题 7、本地块内是否曾发生过化学品泄露事故? 或是否曾发生过其它环境污染事件?

是 否 不确定

地块名称	青岛金海岸建设有限公司
访谈日期	2021.6.16
访谈人员	姓名: 王泽鹏, 于东雪 单位: 北京中岩大地 联系电话: 15130208699
受访对象类型:	<input type="checkbox"/> 土地使用者 <input type="checkbox"/> 企业管理人员 <input type="checkbox"/> 个体工商户 <input type="checkbox"/> 政府管理人员 <input checked="" type="checkbox"/> 环保部门管理人员 <input type="checkbox"/> 地块周边工作人员或居民

受访人员
姓名: 丁艺
单位: 西海岸交通商务区环保局
职务或职称:
联系电话: 0532-88399107

1、本地块历史上是否有其它工业企业存在? 是 否 不确定

若选是, 企业名称是什么?

起止时间是 年至 年

2、本地块目前职工人数是多少? (仅针对在产企业提问)

3、本地块是否有任何正规或非正规的工业固体废物堆放场?

正规 非正规 无 不确定

若选是, 堆放场在哪里?

堆放什么废弃物?

4、本地块内是否有工业废水排放沟渠或渗坑? 是 否 不确定

若选是, 排放沟渠的材料是什么?

是否由于老化或防渗的情况?

5、本地块内是否有产品、原辅材料、油品的地下储罐或地下输送管道?

是 否 不确定

若选是, 是否曾发生过泄露? 是 (发生过 次) 否 不确定

6、本地块是否有工业废水的地下输送管道或储存池? 是 否 不确定

若选是, 是否发生过泄露? 是 (发生过 次) 否 不确定

访谈问题 7、本地块内是否曾发生过化学品泄露事故? 或是否曾发生过其它环境污染事件?

地块名称 青岛海信建设有限公司

注：1

图例

图例

4、本地块内是否有工业废水排放沟渠或渗坑？是 否 不确定
若是，排放沟渠的材质是什么？

是否有硬化或防渗的情况？

5、本地块内是否有产品、原辅材料、油品的地下储罐或地下输送管道？
是 否 不确定

若是，是否发生过泄露？是（发生过 次） 否 不确定

6、本地块内是否有工业废水的地下输送管道或储存池？是 否 不确定

图例

是否有废气收集装置？是 否 不确定
是否有废气治理设施？

青岛海信建设有限公司

3.1.4

3.2



4

4.1

4.1.1

4.1.2

4.2



5

5.1

5.2